

AYUNTAMIENTO DE  
SANTA CRUZ DE LA ZARZA

CUENTAS ANUALES EJERCICIO  
2016

---

<b>BALANCE.....</b>	<b>6</b>
<b>CUENTA DEL RESULTADO ECONÓMICO PATRIMONIAL.....</b>	<b>10</b>
<b>ESTADO DE CAMBIOS EN EL PATRIMONIO NETO .....</b>	<b>12</b>
1. Estado total de cambios en el patrimonio neto.....	12
2. Estado de ingresos y gastos reconocidos.....	14
3. Estado de operaciones con la entidad o entidades propietarias.....	16
a) Operaciones patrimoniales con la entidad o entidades propietarias .....	16
b) Otras operaciones con la entidad o entidades propietarias .....	17
<b>ESTADO DE FLUJOS DE EFECTIVO .....</b>	<b>18</b>
<b>ESTADO DE LIQUIDACIÓN DEL PRESUPUESTO.....</b>	<b>20</b>
<b>MEMORIA.....</b>	<b>33</b>
<b>1. Organización.....</b>	<b>34</b>
1.1. Principales fuentes de financiación de la entidad.....	34
1.2. Estructura organizativa .....	34
1.3. Entidades del grupo, multigrupo y asociadas.....	36
<b>2. Gestión indirecta de servicios públicos, convenios y otras formas de colaboración .....</b>	<b>36</b>
<b>3. Bases de presentación de las cuentas .....</b>	<b>36</b>
1. Imagen fiel.....	36
a) Requisitos información .....	36
b) Principios contables .....	36
2. Comparación de la información.....	37
3. Cambios en criterios de contabilización .....	37
4. Cambios en estimaciones contables.....	37
<b>4. Normas de reconocimiento y valoración.....</b>	<b>37</b>
1. Inmovilizado material .....	37
2. Patrimonio público del suelo .....	39
3. Inversiones inmobiliarias .....	39
4. Inmovilizado intangible .....	39
5. Arrendamientos.....	40
6. Permutas .....	40
7. Activos y pasivos financieros .....	41
8. Coberturas contables.....	42
9. Existencias .....	42

10.	Activos contruidos o adquiridos para otras entidades .....	43
11.	Transacciones en moneda extranjera .....	43
12.	Ingresos y gastos .....	43
13.	Provisiones y contingencias .....	44
14.	Transferencias y subvenciones .....	44
15.	Actividades conjuntas .....	45
16.	Activos en estado de venta.....	46
<b>5.</b>	<b>Inmovilizado material .....</b>	<b>47</b>
<b>6.</b>	<b>Patrimonio público del suelo .....</b>	<b>52</b>
<b>7.</b>	<b>Inversiones inmobiliarias.....</b>	<b>52</b>
<b>8.</b>	<b>Inmovilizado intangible.....</b>	<b>53</b>
<b>9.</b>	<b>Arrendamientos financieros y otras operaciones de naturaleza similar .....</b>	<b>55</b>
<b>10.</b>	<b>Activos financieros.....</b>	<b>56</b>
1.	Información relacionada con el balance .....	56
2.	Información relacionada con la cuenta del resultado económico-patrimonial.....	59
3.	Información sobre los riesgos de tipo de cambio y de tipo de interés .....	60
4.	Otra información .....	61
<b>11.</b>	<b>Pasivos financieros.....</b>	<b>61</b>
1.	Situación y movimientos de las deudas .....	61
3.	Líneas de crédito.....	65
4.	Información sobre los riesgos de tipo de cambio y de tipo de interés .....	66
5.	Avales y otras garantías concedidas .....	67
6.	Otra información .....	68
<b>12.</b>	<b>Coberturas contables.....</b>	<b>68</b>
<b>13.</b>	<b>Activos contruidos o adquiridos para otras entidades y otras existencias .....</b>	<b>69</b>
<b>14.</b>	<b>Moneda extranjera .....</b>	<b>69</b>
1.	Importe Global .....	69
2.	Importe de las diferencias de cambio .....	70
<b>15.</b>	<b>Transferencias, subvenciones y otros ingresos y gastos .....</b>	<b>70</b>
1.	Transferencias y subvenciones recibidas.....	70
3.	Transferencias y subvenciones concedidas.....	71
4.	Cualquier circunstancia de carácter sustantivo .....	72
<b>16.</b>	<b>Provisiones y contingencias.....</b>	<b>72</b>
<b>17.</b>	<b>Información sobre medio ambiente .....</b>	<b>73</b>
1.	Obligaciones reconocidas .....	73
2.	Importe beneficios fiscales por razones medioambientales.....	74
<b>18.</b>	<b>Activos en estado de venta .....</b>	<b>75</b>
<b>19.</b>	<b>Presentación por actividades de la cuenta del resultado económico patrimonial.....</b>	<b>76</b>

<b>20.</b>	<b>Operaciones por administración de recursos por cuenta de otros entes públicos .....</b>	<b>77</b>
<b>21.</b>	<b>Operaciones no presupuestarias de tesorería.....</b>	<b>77</b>
1.	Estado de deudores no presupuestarios .....	78
2.	Estado de acreedores no presupuestarios.....	79
3.	Estado de partidas pendientes de aplicación.....	81
<b>22.</b>	<b>Contratación administrativa. Procedimientos de adjudicación .....</b>	<b>82</b>
<b>23.</b>	<b>Valores recibidos en depósito .....</b>	<b>83</b>
<b>24.</b>	<b>Información presupuestaria .....</b>	<b>84</b>
24.1.	Ejercicio corriente .....	84
1)	Presupuesto de gastos .....	84
a)	Modificaciones de crédito.....	84
b)	Remanentes de crédito.....	87
c)	Acreedores por operaciones pendientes de aplicar a Presupuesto .....	93
2)	Presupuesto de ingresos.....	123
a)	Proceso de gestión .....	123
a.1.)	Derechos Anulados .....	123
a.2.)	Derechos Cancelados .....	124
a.3.)	Recaudación neta .....	124
b)	Devoluciones de ingresos .....	127
c)	Compromisos de ingreso .....	128
24.2.	Ejercicios cerrados.....	129
1)	Presupuesto de gastos. Obligaciones de presupuestos cerrados.....	129
2)	Derechos a cobrar de presupuestos cerrados .....	133
a)	Derechos pendientes de cobro totales.....	133
b)	Derechos anulados.....	140
c)	Derechos cancelados.....	144
3)	Variación de resultados presupuestarios de ejercicios anteriores .....	145
24.3.	Ejercicios posteriores.....	145
1)	Compromisos de gasto con cargo a presupuestos de ejercicios posteriores .....	145
2)	Compromisos de ingreso con cargo a presupuestos de ejercicios posteriores .....	145
24.4.	Ejecución de proyectos de gasto.....	145
1)	Resumen de ejecución .....	145
2)	Anualidades pendientes .....	147
24.5.	Gastos con financiación afectada.....	148
24.6.	Remanente de Tesorería .....	149
<b>25.</b>	<b>Indicadores financieros, patrimoniales y presupuestarios.....</b>	<b>150</b>
1)	Indicadores financieros y patrimoniales .....	150
2)	Indicadores presupuestarios.....	150
<b>26.</b>	<b>Información sobre el coste de las actividades.....</b>	<b>151</b>
1)	Resumen general de costes de la entidad.....	151
2)	Resumen del coste por elementos de las actividades.....	151
3)	Resumen de costes por actividad.....	151
4)	Resumen relacionando costes e ingresos de las actividades .....	152
<b>27.</b>	<b>Indicadores de gestión .....</b>	<b>152</b>
1)	Indicadores de eficacia .....	152
2)	Indicadores de eficiencia .....	152

3)	Indicador de economía .....	152
4)	Indicador de medios de producción.....	152
<b>28.</b>	<b>Hechos posteriores al cierre.....</b>	<b>153</b>

## BALANCE

### BALANCE DE SITUACIÓN a 31/12/2016

	Ejercicio 2016	Ejercicio 2015
<b>ACTIVO</b>		
<b>A) ACTIVO NO CORRIENTE</b>	<b>30.923.951,20</b>	<b>30.823.720,04</b>
<b>I. Inmovilizado intangible</b>	<b>37.186,96</b>	<b>37.186,96</b>
<b>3. Aplicaciones informáticas</b>	<b>37.186,96</b>	<b>37.186,96</b>
206 Aplicaciones informáticas	46.483,70	46.483,70
2806 Amortización acumulada de aplicaciones informáticas	-9.296,74	-9.296,74
<b>II. Inmovilizado material</b>	<b>30.866.770,29</b>	<b>30.766.539,13</b>
<b>1. Terrenos</b>	<b>9.153.092,95</b>	<b>9.121.092,95</b>
210 Terrenos y bienes naturales	9.153.092,95	9.121.092,95
<b>2. Construcciones</b>	<b>8.880.902,52</b>	<b>8.880.902,52</b>
211 Construcciones	9.062.145,43	9.062.145,43
2811 Amortización acumulada de construcciones	-181.242,91	-181.242,91
<b>3. Infraestructuras</b>	<b>10.861.679,29</b>	<b>10.815.457,01</b>
212 Infraestructuras	12.446.030,91	12.399.808,63
2812 Amortización acumulada de infraestructuras	-1.584.351,62	-1.584.351,62
<b>4. Bienes del patrimonio histórico</b>	<b>54.750,00</b>	<b>54.750,00</b>
213 Bienes del patrimonio histórico	54.750,00	54.750,00
<b>5. Otro inmovilizado material</b>	<b>412.746,01</b>	<b>390.737,13</b>
214 Maquinaria y utillaje	50.559,96	37.365,00
215 Instalaciones técnicas y otras instalaciones	166,00	0,00
216 Mobiliario	240.569,29	233.894,00
217 Equipos para procesos de información	37.177,67	35.205,04
218 Elementos de transporte	131.600,00	131.600,00
2814 Amortización acumulada de maquinaria y utillaje	-3.736,50	-3.736,50
2816 Amortización acumulada de mobiliario	-23.389,40	-23.389,40
2817 Amortización acumulada de equipos para procesos de información	-7.041,01	-7.041,01
2818 Amortización acumulada de elementos de transporte	-13.160,00	-13.160,00
<b>6. Inmovilizado material en curso y anticipos</b>	<b>1.503.599,52</b>	<b>1.503.599,52</b>
2300 Adaptación de terrenos y bienes naturales. Inmovilizado material	750.531,91	750.531,91
232 Infraestructuras en curso	753.013,08	753.013,08
233 Bienes del patrimonio histórico en curso	54,53	54,53
<b>IV. Patrimonio público del suelo</b>	<b>19.993,95</b>	<b>19.993,95</b>
<b>2. Construcciones</b>	<b>19.993,95</b>	<b>19.993,95</b>
241 Construcciones del Patrimonio público del suelo	19.993,95	19.993,95

## BALANCE DE SITUACIÓN a 31/12/2016

	Ejercicio 2016	Ejercicio 2015
<b>B) ACTIVO CORRIENTE</b>	<b>843.424,84</b>	<b>1.322.618,14</b>
<b>III. Deudores y otras cuentas a cobrar a corto plazo</b>	<b>512.095,70</b>	<b>1.065.392,75</b>
<b>1. Deudores por operaciones de gestión</b>	<b>497.534,85</b>	<b>877.794,95</b>
4300 Operaciones de gestión	325.473,43	696.944,91
4310 Operaciones de gestión	767.839,02	496.959,28
4900 Operaciones de gestión	-226.470,35	-316.109,24
43300 Operaciones de gestión	-50.752,92	0,00
43400 Operaciones de gestión	-318.434,31	0,00
43920 Operaciones de gestión	-120,02	0,00
<b>2. Otras cuentas a cobrar</b>	<b>14.560,85</b>	<b>187.597,80</b>
440 Deudores por IVA repercutido	1.068,92	1.014,04
449 Otros deudores no presupuestarios	8.878,46	8.878,46
555 Pagos pendientes de aplicación	0,00	175.406,19
558 Provisiones de fondos para pagos a justificar y anticipos de caja fija	4.613,47	2.299,11
<b>V. Inversiones financieras a corto plazo</b>	<b>1.502,52</b>	<b>1.502,52</b>
<b>4. Otras inversiones financieras</b>	<b>1.502,52</b>	<b>1.502,52</b>
565 Fianzas constituidas a corto plazo	1.502,52	1.502,52
<b>VII. Efectivo y otros activos líquidos equivalentes</b>	<b>329.826,62</b>	<b>255.722,87</b>
<b>2. Tesorería</b>	<b>329.826,62</b>	<b>255.722,87</b>
571 Bancos e instituciones de crédito. Cuentas operativas	329.826,62	255.722,87
<b>TOTAL ACTIVO A + B</b>	<b>31.767.376,04</b>	<b>32.146.338,18</b>

## BALANCE DE SITUACIÓN a 31/12/2016

	Ejercicio 2016	Ejercicio 2015
<b>PATRIMONIO NETO Y PASIVO</b>		
<b>A) PATRIMONIO NETO</b>	<b>29.356.468,35</b>	<b>29.047.888,02</b>
<b>I. Patrimonio</b>	<b>28.713.691,41</b>	<b>28.889.097,60</b>
100    Patrimonio	28.713.691,41	28.889.097,60
<b>II. Patrimonio generado</b>	<b>642.552,94</b>	<b>158.566,42</b>
<b>1. Resultados de ejercicios anteriores</b>	<b>154.170,60</b>	<b>257.852,84</b>
120    Resultados de ejercicios anteriores	154.170,60	257.852,84
<b>2. Resultado del ejercicio</b>	<b>488.382,34</b>	<b>-99.286,42</b>
129    Resultado del ejercicio	488.382,34	-99.286,42
<b>IV. Subvenciones recibidas pendientes de imputación a resultados</b>	<b>224,00</b>	<b>224,00</b>
130    Subvenc. para la finan. del inmovil. no financiero y de activos en estado de venta	224,00	448,00
<b>B) PASIVO NO CORRIENTE</b>	<b>1.737.628,70</b>	<b>2.242.355,25</b>
<b>II. Deudas a largo plazo</b>	<b>1.737.628,70</b>	<b>2.242.355,25</b>
<b>2. Deudas con entidades de crédito</b>	<b>1.611.249,38</b>	<b>2.107.213,36</b>
170    Deudas a largo plazo con entidades de crédito	1.611.249,38	2.107.213,36
<b>4. Otras deudas</b>	<b>126.379,32</b>	<b>135.141,89</b>
179    Otras deudas a largo plazo	126.379,32	135.141,89
<b>C) PASIVO CORRIENTE</b>	<b>673.278,99</b>	<b>856.094,91</b>
<b>II. Deudas a corto plazo</b>	<b>357.324,66</b>	<b>492.205,66</b>
<b>2. Deudas con entidades de crédito</b>	<b>287.221,92</b>	<b>283.386,60</b>
520    Deudas a corto plazo con entidades de crédito	287.221,92	283.386,60
<b>4. Otras deudas</b>	<b>70.102,74</b>	<b>208.819,06</b>
4003    Otras deudas	0,00	86.337,06
529    Otras deudas a corto plazo	57.647,23	113.196,49
560    Fianzas recibidas a corto plazo	12.455,51	9.285,51
<b>IV. Acreedores y otras cuentas a pagar a corto plazo</b>	<b>315.954,33</b>	<b>363.889,25</b>
<b>1. Acreedores por operaciones de gestión</b>	<b>256.216,62</b>	<b>300.955,98</b>
4000    Operaciones de gestión	240.518,15	277.560,57
4010    Operaciones de gestión	13.692,95	5.118,25
4130    Operaciones de gestión.	0,00	17.175,43
4180    Operaciones de gestión	2.005,52	1.101,73
<b>2. Otras cuentas a pagar</b>	<b>6.924,96</b>	<b>4.440,25</b>
410    Acreedores por IVA soportado	149,48	18,14
414    Entes Públicos acreedores por recaudación de recursos	188,41	1.178,16



## BALANCE DE SITUACIÓN a 31/12/2016

		Ejercicio 2016	Ejercicio 2015
419	Otros acreedores no presupuestarios	4.272,71	3.243,95
554	Cobros pendientes de aplicación	2.314,36	0,00
<b>3.</b>	<b>Administraciones públicas</b>	<b>52.812,75</b>	<b>58.493,02</b>
475	Hacienda Pública, acreedor por diversos conceptos	25.818,04	52.502,72
476	Organismos de Previsión Social, acreedores	26.994,71	5.990,30
	<b>TOTAL PATRIMONIO NETO Y PASIVO (A+B+C)</b>	<b>31.767.376,04</b>	<b>32.146.338,18</b>

## CUENTA DEL RESULTADO ECONÓMICO PATRIMONIAL

### CUENTA DEL RESULTADO ECONOMICO - PATRIMONIAL a 31/12/2016

	Ejercici 2016	Ejercici 2015
<b>1. Ingresos tributarios y urbanísticos</b>	<b>1.832.985,86</b>	<b>2.194.318,10</b>
<b>a) Impuestos</b>	<b>1.228.021,00</b>	<b>1.514.608,02</b>
72          IMPUESTOS DIRECTOS.	1.202.835,00	1.467.919,69
73          IMPUESTOS INDIRECTOS	25.186,00	46.688,33
<b>b) Tasas</b>	<b>604.964,86</b>	<b>637.488,64</b>
740          Tasas por prestación de servicios o realización de actividades	507.148,59	540.502,68
742          Tasas por utilización privativa o aprovechamiento especial del dominio público	97.816,27	96.985,96
<b>c) Contribuciones especiales</b>	<b>0,00</b>	<b>42.221,44</b>
744          Contribuciones especiales	0,00	42.221,44
<b>2. Transferencias y subvenciones recibidas</b>	<b>1.282.155,54</b>	<b>1.187.408,38</b>
<b>a) Del ejercicio</b>	<b>1.282.155,54</b>	<b>1.187.408,38</b>
<b>a.1) Subvenciones recibidas para financiar gastos del ejercicio</b>	<b>0,00</b>	<b>-1.640,58</b>
751          Subvenciones para gastos no financieros del ejercicio.	0,00	-1.640,58
<b>a.2) Transferencias</b>	<b>1.282.155,54</b>	<b>1.189.048,96</b>
750          Transferencias	1.282.155,54	1.189.048,96
<b>3. Ventas y prestaciones de servicios</b>	<b>7.146,62</b>	<b>15.808,15</b>
<b>b) Prestación de servicios</b>	<b>7.146,62</b>	<b>15.808,15</b>
741          Precios públicos por prestación de servicios o realización de actividades	7.146,62	15.808,15
<b>6. Otros ingresos de gestión ordinaria</b>	<b>36.743,10</b>	<b>61.585,18</b>
776          Ingresos por arrendamientos	13.146,08	21.272,15
777          Otros ingresos	23.597,02	40.313,03
<b>A) TOTAL INGRESOS DE GESTIÓN ORDINARIA (1+2+3+4+5+6+7)</b>	<b>3.159.031,12</b>	<b>3.459.119,81</b>
<b>8. Gastos de personal</b>	<b>-1.401.239,05</b>	<b>-1.276.048,83</b>
<b>a) Sueldos, salarios y asimilados</b>	<b>-1.106.831,86</b>	<b>-1.018.933,49</b>
640          Sueldos y salarios	-1.106.831,86	-1.018.933,49
<b>b) Cargas Sociales</b>	<b>-294.407,19</b>	<b>-257.115,34</b>
642          Cotizaciones sociales a cargo del empleador	-299.059,34	-257.115,34
644          Otros gastos sociales	4.652,15	0,00
<b>9. Transferencias y subvenciones concedidas</b>	<b>-15.434,00</b>	<b>-14.046,52</b>
65          TRANSFERENCIAS Y SUBVENCIONES	-15.434,00	-14.046,52
<b>10. Aprovisionamientos</b>	<b>-391,32</b>	<b>-255,37</b>
<b>a) Consumo de mercaderías y otros aprovisionamientos</b>	<b>-391,32</b>	<b>-255,37</b>
600          Compras de mercaderías	-263,00	-216,61
601          Compras de materias primas	-128,32	-38,76

## CUENTA DEL RESULTADO ECONOMICO - PATRIMONIAL a 31/12/2016

	Ejercici 2016	Ejercici 2015
<b>11. Otros gastos de gestión ordinaria</b>	<b>-1.358.305,35</b>	<b>-1.330.536,33</b>
<b>a) Suministros y sevicios exteriores</b>	<b>-1.358.305,35</b>	<b>-1.330.427,34</b>
62          SERVICIOS EXTERIORES	-1.358.305,35	-1.330.427,34
<b>b) Tributos</b>	<b>0,00</b>	<b>-108,99</b>
63          TRIBUTOS	0,00	-108,99
<b>12. Amortización del inmovilizado</b>	<b>0,00</b>	<b>-926.744,82</b>
68          DOTACIONES PARA AMORTIZACIONES.	0,00	-926.744,82
<b>B) TOTAL GASTOS DE GETIÓN ORDINARIA (8+9+10+11+12)</b>	<b>-2.775.369,72</b>	<b>-3.547.631,87</b>
<b>I. Resultado (ahorro o desahorro) de la gestión ordinaria(A+B)</b>	<b>383.661,40</b>	<b>-88.512,06</b>
<b>II. Resultado de las operaciones no financieras (I +13+14)</b>	<b>383.661,40</b>	<b>-88.512,06</b>
<b>15. Ingresos financieros</b>	<b>31.162,65</b>	<b>34.132,83</b>
<b>b) De valores representativos de deuda, de créditos y de otras inversiones financieras</b>	<b>31.162,65</b>	<b>34.132,83</b>
<b>b.2) Otros</b>	<b>31.162,65</b>	<b>34.132,83</b>
762          Ingresos de créditos	230,54	728,40
769          Otros ingresos financieros.	30.932,11	33.404,43
<b>16. Gastos financieros</b>	<b>-16.708,68</b>	<b>-28.191,76</b>
<b>b) Otros</b>	<b>-16.708,68</b>	<b>-28.191,76</b>
660          Gastos financieros por actualización de provisiones	0,00	-1.698,39
662          Intereses de deudas	-12.218,20	-21.330,03
669          Otros gastos financieros	-4.490,48	-5.163,34
<b>20. Deterioro de valor, bajas y enajenaciones de activos y pasivos financieros</b>	<b>89.518,87</b>	<b>-16.715,43</b>
<b>a) De entidades del grupo, multigrupo y asociadas</b>	<b>-120,02</b>	<b>0,00</b>
6670          Con entidades del grupo, multigrupo y asociadas	-120,02	0,00
<b>b) Otros</b>	<b>89.638,89</b>	<b>-16.715,43</b>
6671          Con otras entidades	0,00	-1.908,06
6983          Pérdidas por deterioro de créditos a otras entidades	-226.470,35	-14.807,37
7983          Reversión del deter.de créditos a otras entidades	316.109,24	0,00
<b>III. Resultado de las operaciones financieras (15+16+17+18+19+20+21)</b>	<b>103.972,84</b>	<b>-10.774,36</b>
<b>IV. Resultado (ahorro o desahorro) neto del ejercicio (II + III)</b>	<b>487.634,24</b>	<b>-99.286,42</b>

## ESTADO DE CAMBIOS EN EL PATRIMONIO NETO

### 1. Estado total de cambios en el patrimonio neto

---

## ESTADO TOTAL DE CAMBIOS EN EL PATRIMONIO NETO

NOTAS EN MEMORIA	I.Patrimonio	II.Patrimonio generado	III.Ajustes por cambios de valor	IV.Subvenciones recibidas	TOTAL
<b>PATRIMONIO NETO AL FINAL DEL EJERCICIO ANTERIOR</b>	<b>28.713.691,41</b>	<b>158.566,42</b>	<b>0,00</b>	<b>224,00</b>	<b>28.872.481,83</b>
<b>AJUSTES POR CAMBIOS DE CRITERIOS CONTABLES Y CORRECCIÓN DE ERRORES</b>		<b>-3.647,72</b>	<b>0,00</b>	<b>0,00</b>	<b>-3.647,72</b>
<b>PATRIMONIO NETO INICIAL AJUSTADO DEL EJERCICIO ACTUAL</b>	<b>28.713.691,41</b>	<b>154.918,70</b>	<b>0,00</b>	<b>224,00</b>	<b>28.868.834,11</b>
<b>VARIACIONES DEL PATRIMONIO NETO EJERCICIO ACTUAL</b>	<b>0,00</b>	<b>487.634,24</b>	<b>0,00</b>	<b>0,00</b>	<b>487.634,24</b>
1. Ingresos y gastos reconocidos en el ejercicio		487.634,24	0,00	0,00	487.634,24
2. Operaciones patrimoniales con la entidad o entidades propietarias	0,00				0,00
3. Otras variaciones del patrimonio neto					
<b>PATRIMONIO NETO AL FINAL DEL EJERCICIO ACTUAL</b>	<b>28.713.691,41</b>	<b>642.552,94</b>	<b>0,00</b>	<b>224,00</b>	<b>29.356.468,35</b>

## 2. Estado de ingresos y gastos reconocidos

---

### ESTADO DE INGRESOS Y GASTOS RECONOCIDOS

	Notas en memoria	2016	2015
<b>I.Resultado económico patrimonial</b>		<b>488.382,34</b>	<b>-99.286,42</b>
<b>II.Ingresos y gastos reconocidos directamente en el patrimonio neto:</b>			
<b>1.Inmovilizado no financiero</b>		<b>0,00</b>	<b>0,00</b>
1.1.Ingresos		0,00	0,00
1.2.Gastos		0,00	0,00
<b>2.Activos y pasivos financieros</b>		<b>0,00</b>	<b>0,00</b>
2.1.Ingresos		0,00	0,00
2.2.Gastos		0,00	0,00
<b>3.Coberturas contables</b>		<b>0,00</b>	<b>0,00</b>
3.1.Ingresos		0,00	0,00
3.2.Gastos		0,00	0,00
<b>4.Subvenciones recibidas</b>		<b>0,00</b>	<b>224,00</b>
<b>Total (1+2+3+4)</b>		<b>0,00</b>	<b>224,00</b>
<b>III.Tranferencias a la cuenta del resultado económico patrimonial o al valor inicial de la partida cubierta:</b>			
1.Inmovilizado no financiero		0,00	0,00

## ESTADO DE INGRESOS Y GASTOS RECONOCIDOS

	Notas en memoria	2016	2015
2.Activos y pasivos financieros		0,00	0,00
3.Coberturas contables		0,00	0,00
3.1.Importes transferidos a al cuenta del resultado económico patrimonial		0,00	0,00
3.2.Importes transferidos al valor inicial de la partida cubierta		0,00	0,00
4.Subvenciones recibidas		0,00	0,00
Total (1+2+3+4)		0,00	0,00
IV.TOTAL Ingresos y gastos reconocidos (I+II+III)		488.382,34	-99.062,42

### 3. Estado de operaciones con la entidad o entidades propietarias

---

a) Operaciones patrimoniales con la entidad o entidades propietarias

#### OPERACIONES PATRIMONIALES CON LA/S ENTIDAD/ES PROPIETARIA/S

	Notas en memoria	2016	2015
1. Aportación patrimonial dineraria		0,00	0,00
2. Aportación de bienes y derechos		0,00	0,00
3. Asunción y condonación de pasivos financieros		0,00	0,00
4. Otras aportaciones de la entidad o entidades propietarias		0,00	0,00
5. (-)Devolución de bienes y derechos		0,00	0,00
6. (-)Otras devoluciones a la entidad o entidades propietarias		0,00	0,00
<b>TOTAL</b>		<b>0,00</b>	<b>0,00</b>



b) Otras operaciones con la entidad o entidades propietarias

### OTRAS OPERACIONES CON LA/S ENTIDAD/ES PROPIETARIA/S

	Notas en memoria	2016	2015
<b>I. Ingresos y gastos reconocidos directamente en la cuenta del resultado económico patrimonial (1+2+3)</b>		<b>0,00</b>	<b>0,00</b>
1. Transferencias y subvenciones		0,00	0,00
1.1. Ingresos		0,00	0,00
1.2. Gastos		0,00	0,00
2. Prestación de servicios y venta de bienes		0,00	0,00
2.1. Ingresos		0,00	0,00
2.2. Gastos		0,00	0,00
3. Otros		0,00	0,00
3.1. Ingresos		0,00	0,00
3.2. Gastos		0,00	0,00
<b>II. Ingresos y gastos reconocidos directamente en el patrimonio neto (1+2)</b>		<b>0,00</b>	<b>0,00</b>
1. Subvenciones recibidas		0,00	0,00
2. Otros		0,00	0,00
<b>TOTAL (I + II)</b>		<b>0,00</b>	<b>0,00</b>

## ESTADO DE FLUJOS DE EFECTIVO

### FLUJOS DE EFECTIVO a 31/12/2016

	Notas en la memoria	Ejercicio 2016	Ejercicio 2015
<b>I.FLUJOS DE EFECTIVO DE LAS ACTIVIDADES DE GESTION</b>			
<b>A) Cobros</b>		<b>3.640.680,10</b>	<b>3.363.419,88</b>
1.Ingresos tributarios y urbanísticos		1.730.674,69	1.364.447,49
2.Transferencias y subvenciones recibidas		1.295.485,66	1.333.193,45
3.Ventas y prestaciones de servicios		535.478,63	568.104,32
4.Gestión de recursos recaudados por cuenta de otros entes		0,00	0,00
5.Intereses y dividendos cobrados		230,54	728,40
6.Otros cobros		78.810,58	96.946,22
<b>B) Pagos</b>		<b>2.862.476,34</b>	<b>2.535.000,19</b>
7.Gastos de personal		959.460,79	856.574,20
8.Transferencias y subvenciones concedidas		14.541,52	11.140,00
9.Aprovisionamientos		0,00	0,00
10.Otros gastos de gestión		1.403.263,78	1.198.835,42
11.Gestión de recursos recaudados por cuenta de otros entes		0,00	0,00
12.Intereses pagados		16.708,68	27.342,55
13.Otros pagos		468.501,57	441.108,02
<b>Flujos netos de efectivo de las actividades de gestión (+A-B)</b>		<b>778.203,76</b>	<b>828.419,69</b>
<b>II.FLUJOS DE EFECTIVO DE LAS ACTIVIDADES DE INVERSION</b>			
<b>C) Cobros</b>		<b>0,00</b>	<b>0,00</b>
1.Venta de inversiones reales		0,00	0,00
2.Venta de activos financieros		0,00	0,00
3.Unidad de actividad		0,00	0,00
4.Otros cobros de las actividades de inversion		0,00	0,00
<b>D) Pagos</b>		<b>181.560,41</b>	<b>185.214,89</b>
5.Compra de inversiones reales		181.560,41	185.214,89
6.Compra de activos financieros		0,00	0,00
7.Unidad de actividad		0,00	0,00
8.Otros pagos de las actividades de inversion		0,00	0,00
<b>Flujos netos de efectivo de las actividades de inversion (+C-D)</b>		<b>-181.560,41</b>	<b>-185.214,89</b>
<b>III.FLUJOS DE EFECTIVO DE LAS ACTIVIDADES DE FINANCIACION</b>			

## FLUJOS DE EFECTIVO a 31/12/2016

	Notas en la memoria	Ejercicio 2016	Ejercicio 2015
<b>E) Aumentos en el patrimonio</b>		<b>0,00</b>	<b>0,00</b>
1.Cobros por aportaciones de la entidad o entidades propietarias		0,00	0,00
<b>F) Pagos a la entidad o entidades propietarias</b>		<b>0,00</b>	<b>0,00</b>
2.Devolución de aportaciones y reparto de resultados a la entidad o entidades propietarias		0,00	0,00
<b>G) Cobros por emisión de pasivos financieros</b>		<b>0,00</b>	<b>848.376,98</b>
3.Obligaciones y otros valores negociables		0,00	0,00
4.Préstamos recibidos		0,00	848.376,98
5.Otras deudas		0,00	0,00
<b>H) Pagos por reembolso de pasivos financieros</b>		<b>545.731,00</b>	<b>1.516.774,24</b>
6.Obligaciones y otros valores negociables		0,00	0,00
7.Préstamos recibidos		545.731,00	1.516.774,24
8.Otras deudas		0,00	0,00
Flujos netos de efectivo de las actividades de financiación (+E-F+G-H)		-545.731,00	-668.397,26
<b>IV.FLUJOS DE EFECTIVO PENDIENTES DE CLASIFICACIÓN</b>			
I) Cobros pendientes de aplicación		3.613.740,10	6.064.748,57
J) Pagos pendientes de aplicación		3.590.548,70	6.054.122,91
Flujos netos de efectivo pendientes de clasificación (+I-J)		23.191,40	10.625,66
<b>V.EFECTO DE LAS VARIACIONES DE LOS TIPOS DE CAMBIO</b>		<b>0,00</b>	<b>0,00</b>
<b>VI.INC./DISM. NETA DEL EFECTIVO Y ACT.LÍQUIDOS EQUIV.AL EFECTIVO (I+II+III+IV+V)</b>		<b>74.103,75</b>	<b>-14.566,80</b>
Efectivo y activos líquidos equivalentes al efectivo al inicio del ejercicio		255.722,87	270.289,67
Efectivo y activos líquidos equivalentes al efectivo al final del ejercicio		329.826,62	255.722,87

## ESTADO DE LIQUIDACIÓN DEL PRESUPUESTO

### SITUACIÓN DE GASTOS. PRESUPUESTO DE EJERCICIO CORRIENTE

Liquidación del presupuesto de gastos (Resumen General por Ap.Pres. (IGAE; por orgánica/programa/económica))

Org.	Prog.	Econ.	Descripción	CRÉDITOS PRESUPUESTARIOS							
				Iniciales	Modificaciones	Definitivos	Gastos comprometidos	Obligaciones reconocidas netas	Pagos	Obligaciones pendientes de pago	Remanentes de crédito
0	011	310	Intereses.	13.945,44	0,00	13.945,44	12.218,20	12.218,20	12.218,20	0,00	1.727,24
0	011	913	Amortización de préstamos a largo plazo de entes de fuera del sector	355.770,05	189.960,95	545.731,00	545.731,00	545.731,00	545.731,00	0,00	0,00
0	135	212	Edificios y otras construcciones.	1.500,00	0,00	1.500,00	513,34	513,34	513,34	0,00	986,66
0	135	213	Maquinaria, instalaciones técnicas y utillaje.	500,00	2.000,00	2.500,00	1.843,60	1.843,60	1.843,60	0,00	656,40
0	135	214	Elementos de transporte.	6.000,00	-2.086,56	3.913,44	2.995,30	2.995,30	2.810,29	185,01	918,14
0	135	22100	Energía eléctrica.	1.500,00	0,00	1.500,00	643,42	643,42	555,49	87,93	856,58
0	135	22103	Combustibles y carburantes.	2.000,00	0,00	2.000,00	2.724,67	2.724,67	724,67	2.000,00	-724,67
0	135	22104	Vestuario.	1.000,00	0,00	1.000,00	1.319,26	1.319,26	63,53	1.255,73	-319,26
0	135	22200	Servicios de Telecomunicaciones.	900,00	0,00	900,00	598,22	598,22	545,99	52,23	301,78
0	135	224	Primas de seguros.	5.842,00	1.877,91	7.719,91	7.719,91	7.719,91	7.719,91	0,00	0,00
0	135	22699	Otros gastos diversos.	1.800,00	208,65	2.008,65	2.181,02	2.181,02	2.081,84	99,18	-172,37
0	135	22701	Seguridad.	660,00	0,00	660,00	548,30	548,30	548,30	0,00	111,70
0	150	13000	Personal Laboral Fijo	133.491,55	0,00	133.491,55	147.084,47	147.084,47	147.084,47	0,00	-13.592,92
0	150	13002	Otras remuneraciones.	3.829,00	0,00	3.829,00	3.829,00	3.829,00	3.829,00	0,00	0,00
0	150	131	Laboral temporal.	19.017,93	0,00	19.017,93	14.993,81	14.993,81	14.993,81	0,00	4.024,12
0	150	16000	Seguridad Social.	45.857,56	0,00	45.857,56	39.427,86	39.427,86	39.427,86	0,00	6.429,70
0	150	16204	Acción social.	300,00	0,00	300,00	300,00	300,00	300,00	0,00	0,00
0	150	210	Infraestructuras y bienes naturales.	35.000,00	-5.010,00	29.990,00	27.265,62	27.265,62	17.414,36	9.851,26	2.724,38
0	150	212	Edificios y otras construcciones.	4.500,00	0,00	4.500,00	4.046,86	4.046,86	3.178,74	868,12	453,14
0	150	213	Maquinaria, instalaciones técnicas y utillaje.	2.500,00	0,00	2.500,00	2.163,12	2.163,12	2.024,29	138,83	336,88
0	150	214	Elementos de transporte.	15.000,00	0,00	15.000,00	11.758,98	11.758,98	9.544,25	2.214,73	3.241,02
0	150	215	Mobiliario.	800,00	0,00	800,00	0,00	0,00	0,00	0,00	800,00

## SITUACIÓN DE GASTOS. PRESUPUESTO DE EJERCICIO CORRIENTE

### Liquidación del presupuesto de gastos (Resumen General por Ap.Pres. (IGAE; por orgánica/programa/económica))

CRÉDITOS PRESUPUESTARIOS											
Org.	Prog.	Econ.	Descripción	Iniciales	Modificaciones	Definitivos	Gastos comprometidos	Obligaciones reconocidas netas	Pagos	Obligaciones pendientes de pago	Remanentes de crédito
0	150	216	Equipos para procesos de información.	600,00	0,00	600,00	540,00	540,00	0,00	540,00	60,00
0	150	219	Otro inmovilizado material.	500,00	0,00	500,00	0,00	0,00	0,00	0,00	500,00
0	150	22000	Ordinario no inventariable.	500,00	0,00	500,00	513,47	513,47	99,26	414,21	-13,47
0	150	22002	Material informático no inventariable.	400,00	0,00	400,00	187,36	187,36	0,00	187,36	212,64
0	150	22100	Energía eléctrica.	9.000,00	1.000,00	10.000,00	9.146,73	9.146,73	7.362,74	1.783,99	853,27
0	150	22103	Combustibles y carburantes.	12.000,00	0,00	12.000,00	9.570,09	9.570,09	8.176,70	1.393,39	2.429,91
0	150	22104	Vestuario.	3.500,00	3.450,00	6.950,00	6.833,82	6.833,82	6.721,73	112,09	116,18
0	150	22106	Productos farmacéuticos y material sanitario.	350,00	0,00	350,00	75,31	75,31	75,31	0,00	274,69
0	150	22110	Productos de limpieza y aseo.	600,00	0,00	600,00	605,70	605,70	501,52	104,18	-5,70
0	150	22112	Suministros de material electrónico, eléctrico y de telecomunicacion	4.000,00	0,00	4.000,00	2.703,13	2.703,13	2.572,41	130,72	1.296,87
0	150	22199	Otros suministros.	1.000,00	0,00	1.000,00	0,00	0,00	0,00	0,00	1.000,00
0	150	22200	Servicios de Telecomunicaciones.	3.000,00	0,00	3.000,00	3.025,16	3.025,16	2.882,83	142,33	-25,16
0	150	224	Primas de seguros.	2.694,00	0,00	2.694,00	2.829,48	2.829,48	2.829,48	0,00	-135,48
0	150	22604	Jurídicos, contenciosos.	33.000,00	0,00	33.000,00	25.406,79	25.406,79	10.757,75	14.649,04	7.593,21
0	150	22699	Otros gastos diversos.	40.000,00	0,00	40.000,00	27.683,36	27.683,36	27.276,31	407,05	12.316,64
0	150	22701	Seguridad.	3.150,00	560,00	3.710,00	3.787,59	3.787,59	3.132,40	655,19	-77,59
0	150	22799	Otros trabajos realizados por otras empresas y profesionales.	7.600,00	0,00	7.600,00	2.011,64	2.011,64	2.011,64	0,00	5.588,36
0	150	23120	Del personal no directivo.	300,00	0,00	300,00	0,00	0,00	0,00	0,00	300,00
0	150	623	Maquinaria, instalaciones técnicas y utillaje.	5.500,00	0,00	5.500,00	4.590,41	4.590,41	3.033,62	1.556,79	909,59
0	150	625	Mobiliario.	1.425,00	0,00	1.425,00	0,00	0,00	0,00	0,00	1.425,00
0	151	22000	Ordinario no inventariable.	100,00	0,00	100,00	0,00	0,00	0,00	0,00	100,00
0	151	22002	Material informático no inventariable.	100,00	0,00	100,00	0,00	0,00	0,00	0,00	100,00
0	151	22706	Estudios y trabajos técnicos.	36.300,00	16.805,04	53.105,04	41.808,00	41.808,00	30.065,69	11.742,31	11.297,04
0	1531	215	Mobiliario.	200,00	0,00	200,00	0,00	0,00	0,00	0,00	200,00
0	1531	22100	Energía eléctrica.	1.800,00	0,00	1.800,00	286,57	286,57	286,57	0,00	1.513,43
0	1532	204	Arrendamientos de material de transporte.	20.000,00	0,00	20.000,00	0,00	0,00	0,00	0,00	20.000,00
0	1532	22799	Otros trabajos realizados por otras empresas y profesionales.	1.528,00	0,00	1.528,00	1.527,83	1.527,83	1.527,83	0,00	0,17

## SITUACIÓN DE GASTOS. PRESUPUESTO DE EJERCICIO CORRIENTE

### Liquidación del presupuesto de gastos (Resumen General por Ap.Pres. (IGAE; por orgánica/programa/económica))

CRÉDITOS PRESUPUESTARIOS											
Org.	Prog.	Econ.	Descripción	Iniciales	Modificaciones	Definitivos	Gastos comprometidos	Obligaciones reconocidas netas	Pagos	Obligaciones pendientes de pago	Remanentes de crédito
0	1532	609	Otras inversiones nuevas en infraestructuras y bienes destinados al	75.945,83	35.000,00	110.945,83	37.402,29	2.402,29	0,00	2.402,29	108.543,54
0	1532	61903	Acondicionamiento parque infantil	0,00	43.819,99	43.819,99	43.819,99	43.819,99	43.819,99	0,00	0,00
0	1532	623	Maquinaria, instalaciones técnicas y utillaje.	850,00	0,00	850,00	789,00	789,00	789,00	0,00	61,00
0	160	22706	Estudios y trabajos técnicos.	8.000,00	0,00	8.000,00	5.776,54	5.776,54	5.401,44	375,10	2.223,46
0	160	25	Trabajos realizados por administraciones públicas y otras entidades	120.000,00	0,00	120.000,00	119.138,01	119.138,01	100.104,94	19.033,07	861,99
0	161	25	Trabajos realizados por administraciones públicas y otras entidades	206.000,00	0,00	206.000,00	191.334,82	191.334,82	162.095,62	29.239,20	14.665,18
0	1621	25	Trabajos realizados por administraciones públicas y otras entidades	175.350,00	0,00	175.350,00	162.718,36	162.718,36	135.738,61	26.979,75	12.631,64
0	163	143	Otro personal.	5.050,00	0,00	5.050,00	2.817,47	2.817,47	2.817,47	0,00	2.232,53
0	163	16000	Seguridad Social.	1.540,00	0,00	1.540,00	743,46	743,46	743,46	0,00	796,54
0	163	22110	Productos de limpieza y aseo.	400,00	0,00	400,00	468,08	468,08	468,08	0,00	-68,08
0	164	13002	Otras remuneraciones.	148,02	0,00	148,02	0,00	0,00	0,00	0,00	148,02
0	164	131	Laboral temporal.	17.031,96	0,00	17.031,96	17.228,06	17.228,06	17.228,06	0,00	-196,10
0	164	16000	Seguridad Social.	5.300,00	0,00	5.300,00	5.311,55	5.311,55	5.311,55	0,00	-11,55
0	164	212	Edificios y otras construcciones.	5.000,00	0,00	5.000,00	1.618,07	1.618,07	890,15	727,92	3.381,93
0	164	22100	Energía eléctrica.	1.500,00	0,00	1.500,00	169,17	169,17	155,53	13,64	1.330,83
0	165	13000	Personal Laboral Fijo	18.362,18	0,00	18.362,18	18.119,59	18.119,59	18.119,59	0,00	242,59
0	165	13002	Otras remuneraciones.	1.493,38	0,00	1.493,38	1.493,37	1.493,37	1.493,37	0,00	0,01
0	165	16000	Seguridad Social.	6.142,44	0,00	6.142,44	6.078,24	6.078,24	6.078,24	0,00	64,20
0	165	22100	Energía eléctrica.	98.200,00	17.619,49	115.819,49	97.684,71	97.684,71	80.308,93	17.375,78	18.134,78
0	165	22112	Suministros de material electrónico, eléctrico y de telecomunicacion	5.800,00	0,00	5.800,00	5.446,74	5.446,74	5.446,74	0,00	353,26
0	165	639	Otras inversiones de reposición asociadas al funcionamiento operativ	17.071,31	0,00	17.071,31	0,00	0,00	0,00	0,00	17.071,31
0	170	200	Arrendamientos de terrenos y bienes naturales.	150,00	0,00	150,00	130,89	130,89	130,89	0,00	19,11
0	170	209	Cánones.	12.000,00	0,00	12.000,00	11.794,46	11.794,46	11.794,46	0,00	205,54
0	231	13000	Personal Laboral Fijo	46.710,57	0,00	46.710,57	46.953,58	46.953,58	46.953,58	0,00	-243,01
0	231	13002	Otras remuneraciones.	1.606,96	0,00	1.606,96	1.606,96	1.606,96	1.606,96	0,00	0,00
0	231	131	Laboral temporal.	115.483,79	10.074,44	125.558,23	154.693,93	154.693,93	154.693,93	0,00	-29.135,70
0	231	143	Otro personal.	0,00	5.413,24	5.413,24	5.356,44	5.356,44	5.356,44	0,00	56,80

## SITUACIÓN DE GASTOS. PRESUPUESTO DE EJERCICIO CORRIENTE

### Liquidación del presupuesto de gastos (Resumen General por Ap.Pres. (IGAE; por orgánica/programa/económica))

CRÉDITOS PRESUPUESTARIOS											
Org.	Prog.	Econ.	Descripción	Iniciales	Modificaciones	Definitivos	Gastos comprometidos	Obligaciones reconocidas netas	Pagos	Obligaciones pendientes de pago	Remanentes de crédito
0	231	16000	Seguridad Social.	50.500,00	-1.239,25	49.260,75	40.269,32	40.269,32	40.269,32	0,00	8.991,43
0	231	212	Edificios y otras construcciones.	7.000,00	0,00	7.000,00	7.154,44	3.851,14	1.734,69	2.116,45	3.148,86
0	231	213	Maquinaria, instalaciones técnicas y utillaje.	2.500,00	0,00	2.500,00	1.470,34	1.470,34	0,00	1.470,34	1.029,66
0	231	216	Equipos para procesos de información.	400,00	0,00	400,00	1.619,98	1.619,98	1.619,98	0,00	-1.219,98
0	231	22000	Ordinario no inventariable.	200,00	0,00	200,00	1.159,19	1.159,19	1.159,19	0,00	-959,19
0	231	22100	Energía eléctrica.	7.500,00	0,00	7.500,00	5.840,54	5.840,54	5.326,31	514,23	1.659,46
0	231	22104	Vestuario.	360,00	0,00	360,00	359,75	359,75	359,75	0,00	0,25
0	231	22110	Productos de limpieza y aseo.	700,00	0,00	700,00	704,52	704,52	359,32	345,20	-4,52
0	231	22199	Otros suministros.	1.000,00	-200,00	800,00	0,00	0,00	0,00	0,00	800,00
0	231	22200	Servicios de Telecomunicaciones.	600,00	200,00	800,00	851,46	851,46	846,61	4,85	-51,46
0	231	22699	Otros gastos diversos.	3.000,00	783,00	3.783,00	530,62	530,62	500,62	30,00	3.252,38
0	231	22701	Seguridad.	1.310,00	0,00	1.310,00	1.335,62	1.335,62	1.335,62	0,00	-25,62
0	231	23120	Del personal no directivo.	300,00	0,00	300,00	106,02	106,02	73,72	32,30	193,98
0	231	48	A Familias e Instituciones sin fines de lucro.	7.440,00	0,00	7.440,00	6.134,00	6.134,00	2.220,00	3.914,00	1.306,00
0	241	143	Otro personal.	108.000,00	27.351,42	135.351,42	117.042,46	117.042,46	117.042,46	0,00	18.308,96
0	241	16000	Seguridad Social.	37.476,00	1.010,00	38.486,00	36.464,48	36.464,48	36.464,48	0,00	2.021,52
0	320	13000	Personal Laboral Fijo	92.107,39	-1.361,42	90.745,97	85.813,66	85.813,66	85.813,66	0,00	4.932,31
0	320	13002	Otras remuneraciones.	3.230,60	0,00	3.230,60	3.230,61	3.230,61	3.230,61	0,00	-0,01
0	320	131	Laboral temporal.	5.945,44	0,00	5.945,44	7.957,14	7.957,14	7.957,14	0,00	-2.011,70
0	320	16000	Seguridad Social.	29.235,00	0,00	29.235,00	27.884,30	27.884,30	27.884,30	0,00	1.350,70
0	320	212	Edificios y otras construcciones.	10.000,00	0,00	10.000,00	9.153,49	9.153,49	7.425,01	1.728,48	846,51
0	320	215	Mobiliario.	500,00	0,00	500,00	0,00	0,00	0,00	0,00	500,00
0	320	22000	Ordinario no inventariable.	500,00	0,00	500,00	127,47	127,47	127,47	0,00	372,53
0	320	22100	Energía eléctrica.	10.000,00	0,00	10.000,00	9.693,21	9.693,21	7.459,19	2.234,02	306,79
0	320	22103	Combustibles y carburantes.	11.000,00	0,00	11.000,00	10.435,85	10.435,85	6.711,85	3.724,00	564,15
0	320	22104	Vestuario.	360,00	0,00	360,00	240,00	240,00	240,00	0,00	120,00
0	320	22110	Productos de limpieza y aseo.	1.500,00	0,00	1.500,00	1.377,40	1.377,40	993,87	383,53	122,60

## SITUACIÓN DE GASTOS. PRESUPUESTO DE EJERCICIO CORRIENTE

### Liquidación del presupuesto de gastos (Resumen General por Ap.Pres. (IGAE; por orgánica/programa/económica))

CRÉDITOS PRESUPUESTARIOS											
Org.	Prog.	Econ.	Descripción	Iniciales	Modificaciones	Definitivos	Gastos comprometidos	Obligaciones reconocidas netas	Pagos	Obligaciones pendientes de pago	Remanentes de crédito
0	320	22200	Servicios de Telecomunicaciones.	600,00	0,00	600,00	195,23	195,23	163,18	32,05	404,77
0	320	22699	Otros gastos diversos.	1.000,00	0,00	1.000,00	0,00	0,00	0,00	0,00	1.000,00
0	320	22700	Limpieza y aseo.	18.000,00	0,00	18.000,00	17.917,68	17.917,68	14.496,92	3.420,76	82,32
0	320	22701	Seguridad.	1.450,00	0,00	1.450,00	1.103,28	1.103,28	1.103,28	0,00	346,72
0	326	13000	Personal Laboral Fijo	24.902,26	0,00	24.902,26	24.854,26	24.854,26	24.854,26	0,00	48,00
0	326	13002	Otras remuneraciones.	994,37	0,00	994,37	994,37	994,37	994,37	0,00	0,00
0	326	131	Laboral temporal.	235,86	0,00	235,86	235,86	235,86	235,86	0,00	0,00
0	326	16000	Seguridad Social.	8.000,00	0,00	8.000,00	7.994,28	7.994,28	7.994,28	0,00	5,72
0	326	212	Edificios y otras construcciones.	1.000,00	0,00	1.000,00	45,98	45,98	45,98	0,00	954,02
0	326	22001	Prensa, revistas, libros y otras publicaciones.	600,00	0,00	600,00	292,22	292,22	292,22	0,00	307,78
0	326	22002	Material informático no inventariable.	400,00	0,00	400,00	0,00	0,00	0,00	0,00	400,00
0	326	22100	Energía eléctrica.	1.000,00	0,00	1.000,00	1.271,66	1.271,66	800,92	470,74	-271,66
0	326	22200	Servicios de Telecomunicaciones.	500,00	0,00	500,00	141,81	141,81	110,87	30,94	358,19
0	326	23120	Del personal no directivo.	800,00	0,00	800,00	562,36	562,36	562,36	0,00	237,64
0	330	131	Laboral temporal.	12.135,32	0,00	12.135,32	12.814,40	12.814,40	12.814,40	0,00	-679,08
0	330	16000	Seguridad Social.	3.871,40	0,00	3.871,40	4.269,26	4.269,26	4.269,26	0,00	-397,86
0	330	212	Edificios y otras construcciones.	6.000,00	0,00	6.000,00	3.668,62	3.668,62	2.476,08	1.192,54	2.331,38
0	330	213	Maquinaria, instalaciones técnicas y utillaje.	2.550,00	0,00	2.550,00	2.930,12	2.930,12	592,38	2.337,74	-380,12
0	330	215	Mobiliario.	600,00	0,00	600,00	0,00	0,00	0,00	0,00	600,00
0	330	22000	Ordinario no inventariable.	600,00	700,00	1.300,00	1.259,94	1.259,94	1.259,94	0,00	40,06
0	330	22002	Material informático no inventariable.	100,00	0,00	100,00	0,00	0,00	0,00	0,00	100,00
0	330	22100	Energía eléctrica.	13.500,00	0,00	13.500,00	8.519,34	8.519,34	7.590,14	929,20	4.980,66
0	330	22106	Productos farmacéuticos y material sanitario.	200,00	0,00	200,00	0,00	0,00	0,00	0,00	200,00
0	330	22110	Productos de limpieza y aseo.	3.500,00	0,00	3.500,00	3.071,99	3.071,99	1.692,72	1.379,27	428,01
0	330	22112	Suministros de material electrónico, eléctrico y de telecomunicacion	2.000,00	-700,00	1.300,00	141,18	141,18	141,18	0,00	1.158,82
0	330	22199	Otros suministros.	1.000,00	0,00	1.000,00	0,00	0,00	0,00	0,00	1.000,00
0	330	22699	Otros gastos diversos.	3.300,00	0,00	3.300,00	158,02	158,02	158,02	0,00	3.141,98



## SITUACIÓN DE GASTOS. PRESUPUESTO DE EJERCICIO CORRIENTE

### Liquidación del presupuesto de gastos (Resumen General por Ap.Pres. (IGAE; por orgánica/programa/económica))

CRÉDITOS PRESUPUESTARIOS											
Org.	Prog.	Econ.	Descripción	Iniciales	Modificaciones	Definitivos	Gastos comprometidos	Obligaciones reconocidas netas	Pagos	Obligaciones pendientes de pago	Remanentes de crédito
0	330	22701	Seguridad.	605,00	0,00	605,00	502,20	502,20	502,20	0,00	102,80
0	330	22799	Otros trabajos realizados por otras empresas y profesionales.	6.510,00	0,00	6.510,00	6.878,96	6.878,96	6.484,58	394,38	-368,96
0	330	23120	Del personal no directivo.	350,00	0,00	350,00	147,65	147,65	110,40	37,25	202,35
0	330	623	Maquinaria, instalaciones técnicas y utillaje.	2.500,00	0,00	2.500,00	1.287,90	1.287,90	1.188,90	99,00	1.212,10
0	3321	13000	Personal Laboral Fijo	19.765,79	0,00	19.765,79	19.945,79	19.945,79	19.945,79	0,00	-180,00
0	3321	16000	Seguridad Social.	6.142,44	0,00	6.142,44	6.128,64	6.128,64	6.128,64	0,00	13,80
0	3321	212	Edificios y otras construcciones.	1.000,00	0,00	1.000,00	0,00	0,00	0,00	0,00	1.000,00
0	3321	22000	Ordinario no inventariable.	500,00	0,00	500,00	29,07	29,07	29,07	0,00	470,93
0	3321	22001	Prensa, revistas, libros y otras publicaciones.	1.500,00	0,00	1.500,00	1.876,10	1.876,10	1.147,64	728,46	-376,10
0	3321	22002	Material informático no inventariable.	300,00	0,00	300,00	288,40	288,40	288,40	0,00	11,60
0	3321	22200	Servicios de Telecomunicaciones.	2.000,00	0,00	2.000,00	428,22	428,22	397,28	30,94	1.571,78
0	3321	22799	Otros trabajos realizados por otras empresas y profesionales.	532,00	0,00	532,00	0,00	0,00	0,00	0,00	532,00
0	3322	13000	Personal Laboral Fijo	21.835,44	0,00	21.835,44	22.135,44	22.135,44	22.135,44	0,00	-300,00
0	3322	16000	Seguridad Social.	6.642,56	0,00	6.642,56	6.644,96	6.644,96	6.644,96	0,00	-2,40
0	3322	22000	Ordinario no inventariable.	400,00	0,00	400,00	865,42	865,42	693,37	172,05	-465,42
0	3322	22002	Material informático no inventariable.	100,00	0,00	100,00	0,00	0,00	0,00	0,00	100,00
0	333	212	Edificios y otras construcciones.	4.000,00	0,00	4.000,00	800,25	800,25	800,25	0,00	3.199,75
0	333	22100	Energía eléctrica.	5.000,00	0,00	5.000,00	12.096,97	12.096,97	9.486,27	2.610,70	-7.096,97
0	334	22699	Otros gastos diversos.	18.500,00	1.952,41	20.452,41	26.503,32	26.503,32	20.273,82	6.229,50	-6.050,91
0	337	13000	Personal Laboral Fijo	23.872,52	0,00	23.872,52	23.872,52	23.872,52	23.872,52	0,00	0,00
0	337	13002	Otras remuneraciones.	826,50	0,00	826,50	826,50	826,50	826,50	0,00	0,00
0	337	131	Laboral temporal.	15.912,38	0,00	15.912,38	16.599,40	16.599,40	16.599,40	0,00	-687,02
0	337	16000	Seguridad Social.	13.118,60	0,00	13.118,60	13.028,52	13.028,52	13.028,52	0,00	90,08
0	337	202	Arrendamientos de edificios y otras construcciones.	13.100,00	0,00	13.100,00	13.068,00	13.068,00	12.150,00	918,00	32,00
0	337	212	Edificios y otras construcciones.	600,00	0,00	600,00	859,17	859,17	466,91	392,26	-259,17
0	337	22100	Energía eléctrica.	10.500,00	0,00	10.500,00	8.584,37	8.584,37	7.573,61	1.010,76	1.915,63
0	337	224	Primas de seguros.	400,00	0,00	400,00	65,94	65,94	65,94	0,00	334,06

## SITUACIÓN DE GASTOS. PRESUPUESTO DE EJERCICIO CORRIENTE

### Liquidación del presupuesto de gastos (Resumen General por Ap.Pres. (IGAE; por orgánica/programa/económica))

CRÉDITOS PRESUPUESTARIOS											
Org.	Prog.	Econ.	Descripción	Iniciales	Modificaciones	Definitivos	Gastos comprometidos	Obligaciones reconocidas netas	Pagos	Obligaciones pendientes de pago	Remanentes de crédito
0	337	22699	Otros gastos diversos.	9.500,00	-500,00	9.000,00	7.884,82	7.884,82	5.941,82	1.943,00	1.115,18
0	337	23120	Del personal no directivo.	300,00	500,00	800,00	647,69	647,69	605,79	41,90	152,31
0	338	22699	Otros gastos diversos.	93.000,00	21.000,00	114.000,00	113.706,15	113.706,15	113.434,87	271,28	293,85
0	338	600	Inversiones en terrenos.	32.000,00	0,00	32.000,00	32.000,00	32.000,00	32.000,00	0,00	0,00
0	341	131	Laboral temporal.	30.177,16	0,00	30.177,16	30.375,10	30.375,10	30.375,10	0,00	-197,94
0	341	16000	Seguridad Social.	10.367,88	0,00	10.367,88	10.738,89	10.738,89	10.738,89	0,00	-371,01
0	341	22000	Ordinario no inventariable.	4.000,00	0,00	4.000,00	3.980,19	3.980,19	3.980,19	0,00	19,81
0	341	22609	Actividades culturales y deportivas.	7.000,00	2.100,00	9.100,00	4.445,68	4.445,68	1.381,52	3.064,16	4.654,32
0	341	48	A Familias e Instituciones sin fines de lucro.	9.450,00	0,00	9.450,00	9.300,00	9.300,00	9.000,00	300,00	150,00
0	342	13000	Personal Laboral Fijo	29.975,82	0,00	29.975,82	30.455,82	30.455,82	30.455,82	0,00	-480,00
0	342	13002	Otras remuneraciones.	954,54	0,00	954,54	954,55	954,55	954,55	0,00	-0,01
0	342	131	Laboral temporal.	29.585,34	0,00	29.585,34	30.585,37	30.585,37	30.585,37	0,00	-1.000,03
0	342	16000	Seguridad Social.	19.332,12	0,00	19.332,12	19.765,67	19.765,67	19.765,67	0,00	-433,55
0	342	16204	Acción social.	300,00	0,00	300,00	0,00	0,00	0,00	0,00	300,00
0	342	212	Edificios y otras construcciones.	25.000,00	1.027,49	26.027,49	26.271,03	26.271,03	18.109,95	8.161,08	-243,54
0	342	213	Maquinaria, instalaciones técnicas y utillaje.	4.000,00	0,00	4.000,00	3.178,14	3.178,14	0,00	3.178,14	821,86
0	342	216	Equipos para procesos de información.	400,00	0,00	400,00	966,64	966,64	746,34	220,30	-566,64
0	342	22100	Energía eléctrica.	19.000,00	7.972,51	26.972,51	20.206,21	20.206,21	17.374,48	2.831,73	6.766,30
0	342	22102	Energía eléctrica	1.200,00	0,00	1.200,00	882,02	882,02	568,14	313,88	317,98
0	342	22106	Productos farmacéuticos y material sanitario.	240,00	0,00	240,00	193,41	193,41	193,41	0,00	46,59
0	342	22110	Productos de limpieza y aseo.	1.500,00	0,00	1.500,00	1.169,62	1.169,62	698,13	471,49	330,38
0	342	22799	Otros trabajos realizados por otras empresas y profesionales.	15.000,00	0,00	15.000,00	12.825,68	12.825,68	12.825,68	0,00	2.174,32
0	342	625	Mobiliario.	2.409,00	0,00	2.409,00	2.409,00	2.409,00	2.409,00	0,00	0,00
0	342	633	Maquinaria, instalaciones técnicas y utillaje.	12.000,00	0,00	12.000,00	11.982,84	11.982,84	11.982,84	0,00	17,16
0	432	22699	Otros gastos diversos.	5.000,00	0,00	5.000,00	4.945,22	4.945,22	1.110,17	3.835,05	54,78
0	912	10000	Retribuciones básicas.	14.000,00	0,00	14.000,00	13.941,57	13.941,57	13.941,57	0,00	58,43
0	912	10001	Otras remuneraciones.	996,16	0,00	996,16	0,00	0,00	0,00	0,00	996,16

## SITUACIÓN DE GASTOS. PRESUPUESTO DE EJERCICIO CORRIENTE

### Liquidación del presupuesto de gastos (Resumen General por Ap.Pres. (IGAE; por orgánica/programa/económica))

CRÉDITOS PRESUPUESTARIOS											
Org.	Prog.	Econ.	Descripción	Iniciales	Modificaciones	Definitivos	Gastos comprometidos	Obligaciones reconocidas netas	Pagos	Obligaciones pendientes de pago	Remanentes de crédito
0	912	16000	Seguridad Social.	4.650,00	0,00	4.650,00	4.649,73	4.649,73	4.649,73	0,00	0,27
0	912	22200	Servicios de Telecomunicaciones.	1.500,00	0,00	1.500,00	860,74	860,74	818,15	42,59	639,26
0	912	22601	Atenciones protocolarias y representativas.	2.500,00	0,00	2.500,00	2.568,88	2.568,88	1.391,98	1.176,90	-68,88
0	920	12000	Sueldos del Grupo A1.	14.824,23	0,00	14.824,23	15.923,33	15.923,33	15.923,33	0,00	-1.099,10
0	920	12004	Sueldos del Grupo C2.	25.387,71	0,00	25.387,71	25.698,65	25.698,65	25.698,65	0,00	-310,94
0	920	12006	Trienios.	8.568,80	0,00	8.568,80	8.101,67	8.101,67	8.101,67	0,00	467,13
0	920	12009	Otras retribuciones básicas.	4.252,21	0,00	4.252,21	4.252,21	4.252,21	4.252,21	0,00	0,00
0	920	12100	Complemento de destino.	30.445,13	-883,71	29.561,42	28.878,38	28.878,38	28.878,38	0,00	683,04
0	920	12101	Complemento específico.	54.566,74	0,00	54.566,74	52.247,10	52.247,10	52.247,10	0,00	2.319,64
0	920	13000	Personal Laboral Fijo	110.363,15	0,00	110.363,15	109.313,85	109.313,85	109.313,85	0,00	1.049,30
0	920	13002	Otras remuneraciones.	2.918,43	0,00	2.918,43	2.918,43	2.918,43	2.918,43	0,00	0,00
0	920	151	Gratificaciones.	2.686,74	0,00	2.686,74	2.686,74	2.686,74	2.686,74	0,00	0,00
0	920	16000	Seguridad Social.	70.100,00	-4.500,00	65.600,00	69.660,18	69.660,18	70.516,04	-855,86	-4.060,18
0	920	212	Edificios y otras construcciones.	3.000,00	-424,49	2.575,51	1.643,39	1.643,39	846,14	797,25	932,12
0	920	213	Maquinaria, instalaciones técnicas y utillaje.	4.000,00	0,00	4.000,00	1.603,14	1.603,14	1.349,04	254,10	2.396,86
0	920	214	Elementos de transporte.	2.000,00	0,00	2.000,00	548,97	548,97	548,97	0,00	1.451,03
0	920	216	Equipos para procesos de información.	9.000,00	8.000,00	17.000,00	15.662,29	15.662,29	15.662,29	0,00	1.337,71
0	920	219	Otro inmovilizado material.	500,00	0,00	500,00	0,00	0,00	0,00	0,00	500,00
0	920	22000	Ordinario no inventariable.	10.000,00	-2.000,00	8.000,00	7.737,31	7.737,31	6.440,48	1.296,83	262,69
0	920	22001	Prensa, revistas, libros y otras publicaciones.	600,00	0,00	600,00	0,00	0,00	0,00	0,00	600,00
0	920	22002	Material informático no inventariable.	6.000,00	2.000,00	8.000,00	7.548,52	7.548,52	7.548,52	0,00	451,48
0	920	22100	Energía eléctrica.	10.000,00	0,00	10.000,00	10.446,64	10.446,64	8.629,30	1.817,34	-446,64
0	920	22110	Productos de limpieza y aseo.	1.000,00	0,00	1.000,00	799,92	799,92	484,74	315,18	200,08
0	920	22200	Servicios de Telecomunicaciones.	7.000,00	0,00	7.000,00	7.465,16	7.465,16	6.881,37	583,79	-465,16
0	920	22201	Postales.	8.000,00	2.500,00	10.500,00	12.574,56	12.574,56	10.252,54	2.322,02	-2.074,56
0	920	224	Primas de seguros.	6.820,00	0,00	6.820,00	2.151,24	2.151,24	2.151,24	0,00	4.668,76
0	920	22602	Publicidad y propaganda.	1.000,00	0,00	1.000,00	520,91	520,91	520,91	0,00	479,09

## SITUACIÓN DE GASTOS. PRESUPUESTO DE EJERCICIO CORRIENTE

### Liquidación del presupuesto de gastos (Resumen General por Ap.Pres. (IGAE; por orgánica/programa/económica))

CRÉDITOS PRESUPUESTARIOS											
Org.	Prog.	Econ.	Descripción	Iniciales	Modificaciones	Definitivos	Gastos comprometidos	Obligaciones reconocidas netas	Pagos	Obligaciones pendientes de pago	Remanentes de crédito
0	920	22603	Publicación en Diarios Oficiales.	1.800,00	0,00	1.800,00	1.444,65	1.444,65	1.444,65	0,00	355,35
0	920	22604	Jurídicos, contenciosos.	15.000,00	-10.000,00	5.000,00	5.907,22	5.907,22	5.423,22	484,00	-907,22
0	920	22606	Reuniones, conferencias y cursos.	360,00	0,00	360,00	0,00	0,00	0,00	0,00	360,00
0	920	22607	Oposiciones y pruebas selectivas.	300,00	0,00	300,00	244,68	244,68	244,68	0,00	55,32
0	920	22699	Otros gastos diversos.	14.500,00	-1.750,00	12.750,00	19.172,31	19.172,31	10.251,39	8.920,92	-6.422,31
0	920	22701	Seguridad.	0,00	500,00	500,00	484,00	484,00	484,00	0,00	16,00
0	920	22799	Otros trabajos realizados por otras empresas y profesionales.	23.738,00	-25,51	23.712,49	22.421,07	22.421,07	21.871,73	549,34	1.291,42
0	920	23120	Del personal no directivo.	600,00	0,00	600,00	398,60	398,60	398,60	0,00	201,40
0	920	27	Gastos imprevistos y funciones no clasificadas.	1.800,00	-1.800,00	0,00	0,00	0,00	0,00	0,00	0,00
0	920	359	Otros gastos financieros.	4.500,00	0,00	4.500,00	4.490,48	4.490,48	4.490,48	0,00	9,52
0	920	626	Equipos para procesos de información.	2.600,00	0,00	2.600,00	949,73	949,73	0,00	949,73	1.650,27
0	932	22708	Servicios de recaudación a favor de la entidad.	70.000,00	8.383,71	78.383,71	83.139,68	83.139,68	71.540,03	11.599,65	-4.755,97
<b>TOTAL</b>				<b>3.377.583,00</b>	<b>381.289,31</b>	<b>3.758.872,31</b>	<b>3.493.519,29</b>	<b>3.455.215,99</b>	<b>3.214.697,84</b>	<b>240.518,15</b>	<b>303.656,32</b>

## SITUACIÓN DE INGRESOS. PRESUPUESTO DE EJERCICIO CORRIENTE

### Liquidación del presupuesto de ingresos (Resumen General por Ap.Pres. (IGAE; por económica))

Econ.	Descripción	Previsiones presupuestarias							Recaudación neta	Derechos pendientes de cobro	Exceso / defecto previsión
		Previsiones iniciales	Modificaciones	Previsiones definitivas	Derechos reconocidos	Derechos anulados	Derechos cancelados	Derechos reconocidos netos			
112	Impuesto sobre Bienes Inmuebles. Naturaleza Rústica.	120.000,00	0,00	120.000,00	149.862,44	1.976,00	0,00	147.886,44	135.670,34	12.216,10	27.886,44
113	Impuesto sobre Bienes Inmuebles. Naturaleza Urbana.	850.000,00	0,00	850.000,00	970.061,69	32.419,04	0,00	937.642,65	883.407,64	54.235,01	87.642,65
115	Impuesto sobre Vehículos de Tracción Mecánica.	234.050,00	0,00	234.050,00	238.603,88	7.803,64	0,00	230.800,24	211.834,59	18.965,65	-3.249,76
116	Impuesto sobre Incremento del Valor de los Terrenos de	30.000,00	0,00	30.000,00	87.379,25	903,44	0,00	86.475,81	77.688,59	8.787,22	56.475,81
130	Impuesto sobre Actividades Económicas.	90.000,00	0,00	90.000,00	80.415,61	0,00	0,00	80.415,61	78.255,26	2.160,35	-9.584,39
290	Impuesto sobre construcciones, instalaciones y obras.	60.000,00	0,00	60.000,00	26.248,90	1.638,12	0,00	24.610,78	23.971,30	639,48	-35.389,22
291	Impuesto sobre gastos suntuarios	1.500,00	0,00	1.500,00	1.533,68	51,30	0,00	1.482,38	1.255,06	227,32	-17,62
301	Servicio de alcantarillado.	176.000,00	0,00	176.000,00	170.809,66	1.296,33	0,00	169.513,33	161.759,70	7.753,63	-6.486,67
302	Servicio de recogida de basuras.	195.000,00	0,00	195.000,00	197.043,86	2.482,72	0,00	194.561,14	186.384,97	8.176,17	-438,86
309	Otras tasas por prestación de servicios básicos.	22.000,00	0,00	22.000,00	7.688,44	158,10	0,00	7.530,34	7.269,02	261,32	-14.469,66
311	Servicios asistenciales.	12.000,00	0,00	12.000,00	14.507,07	0,00	0,00	14.507,07	14.348,49	158,58	2.507,07
31200	Centro de atención a la infancia	43.000,00	0,00	43.000,00	34.314,00	232,01	0,00	34.081,99	34.081,99	0,00	-8.918,01
31201	Escuela de idiomas	46.000,00	0,00	46.000,00	39.330,00	210,95	0,00	39.119,05	38.945,05	174,00	-6.880,95
31203	Centro de Internet	500,00	0,00	500,00	257,79	0,00	0,00	257,79	257,79	0,00	-242,21
31300	Utilización de instalaciones deportivas	8.000,00	0,00	8.000,00	8.505,50	0,00	0,00	8.505,50	8.505,50	0,00	505,50
31301	Piscina municipal	39.000,00	0,00	39.000,00	37.261,50	35,00	0,00	37.226,50	37.226,50	0,00	-1.773,50
31302	Servicios deportivos.	15.000,00	0,00	15.000,00	13.583,50	30,00	0,00	13.553,50	13.417,50	136,00	-1.446,50
325	Tasa por expedición de documentos.	2.000,00	0,00	2.000,00	1.681,90	0,00	0,00	1.681,90	1.681,90	0,00	-318,10
330	Tasa de estacionamiento de vehículos.	1.500,00	0,00	1.500,00	2.019,00	493,02	0,00	1.525,98	1.360,98	165,00	25,98
332	Tasa por utilización privativa por empresas de electri	32.000,00	0,00	32.000,00	30.684,80	0,00	0,00	30.684,80	1.702,20	28.982,60	-1.315,20
333	Tasa por utilización privativa por empresas de telecom	600,00	0,00	600,00	1.573,72	0,00	0,00	1.573,72	799,18	774,54	973,72
335	Tasa por ocupación de la vía pública con terrazas.	35.000,00	0,00	35.000,00	42.957,75	1.770,40	0,00	41.187,35	38.206,96	2.980,39	6.187,35
336	Tasa por ocupación de la vía pública con suspensión te	6.000,00	0,00	6.000,00	2.080,20	0,00	0,00	2.080,20	1.873,20	207,00	-3.919,80
338	Compensación de Telefónica de España S.A.	19.500,00	0,00	19.500,00	25.542,80	0,00	0,00	25.542,80	25.542,80	0,00	6.042,80
339	Otras tasas por utilización privativa del dominio públ	600,00	0,00	600,00	800,00	0,00	0,00	800,00	800,00	0,00	200,00
34000	Gastos de enterramiento	6.000,00	0,00	6.000,00	4.497,52	0,00	0,00	4.497,52	4.497,52	0,00	-1.502,48

## SITUACIÓN DE INGRESOS. PRESUPUESTO DE EJERCICIO CORRIENTE

### Liquidación del presupuesto de ingresos (Resumen General por Ap.Pres. (IGAE; por económica))

Previsiones presupuestarias											
Econ.	Descripción	Previsiones iniciales	Modificaciones	Previsiones definitivas	Derechos reconocidos	Derechos anulados	Derechos cancelados	Derechos reconocidos netos	Recaudación neta	Derechos pendientes de cobro	Exceso / defecto previsión
34400	Cine	6.000,00	0,00	6.000,00	2.677,50	0,00	0,00	2.677,50	2.677,50	0,00	-3.322,50
34401	Espectáculos públicos organizados por el Ayuntamiento	4.000,00	0,00	4.000,00	6.112,30	0,00	0,00	6.112,30	6.112,30	0,00	2.112,30
349	Otros precios públicos.	1.200,00	0,00	1.200,00	1.416,57	0,00	0,00	1.416,57	1.416,57	0,00	216,57
39100	Multas por infracciones urbanísticas.	1.000,00	0,00	1.000,00	600,00	0,00	0,00	600,00	0,00	600,00	-400,00
39120	Multas por infracciones de la Ordenanza de circulación	2.500,00	0,00	2.500,00	2.530,00	0,00	0,00	2.530,00	2.450,00	80,00	30,00
39211	Recargo de apremio.	21.000,00	0,00	21.000,00	25.615,75	1.148,96	0,00	24.466,79	24.291,93	174,86	3.466,79
393	Intereses de demora.	11.000,00	0,00	11.000,00	9.098,50	2.627,01	0,00	6.471,49	6.471,49	0,00	-4.528,51
39700	Canon por aprovechamientos urbanísticos.	300,00	0,00	300,00	0,00	0,00	0,00	0,00	0,00	0,00	-300,00
399	Otros ingresos diversos.	40.000,00	0,00	40.000,00	21.386,11	10,46	0,00	21.375,65	21.375,65	0,00	-18.624,35
42000	Participación en los Tributos del Estado.	677.602,00	0,00	677.602,00	680.127,74	10.709,49	0,00	669.418,25	669.418,25	0,00	-8.183,75
42090	Otras transferencias corrientes de la Administración G	3.416,00	0,00	3.416,00	3.426,50	0,00	0,00	3.426,50	3.426,50	0,00	10,50
45002	Transferencias corrientes de Servicios Sociales y Polí	216.912,00	25.074,44	241.986,44	251.987,29	1.109,69	0,00	250.877,60	227.257,29	23.620,31	8.891,16
45030	Transferencias corrientes de Educación.	15.000,00	0,00	15.000,00	15.682,12	0,00	0,00	15.682,12	15.682,12	0,00	682,12
45060	Otras transferencias corrientes.	0,00	1.952,41	1.952,41	1.952,41	0,00	0,00	1.952,41	1.952,41	0,00	0,00
45084	PRIS 2015	0,00	4.956,99	4.956,99	6.196,24	0,00	0,00	6.196,24	3.965,60	2.230,64	1.239,25
46101	Diputación. Escuelas deportivas	3.000,00	0,00	3.000,00	3.600,00	0,00	0,00	3.600,00	3.600,00	0,00	600,00
46102	Diputación. Programa "Tu salud en marcha"	1.000,00	0,00	1.000,00	728,00	0,00	0,00	728,00	504,00	224,00	-272,00
46103	Cultural Provincial	2.000,00	0,00	2.000,00	4.555,00	0,00	0,00	4.555,00	0,00	4.555,00	2.555,00
46104	Plan de empleo	50.760,00	12.000,00	62.760,00	62.760,00	12.984,07	0,00	49.775,93	38.070,00	11.705,93	-12.984,07
46105	De Diputaciones, Consejos o Cabildos.	0,00	2.100,00	2.100,00	2.100,00	0,00	0,00	2.100,00	2.100,00	0,00	0,00
46106	De Diputaciones, Consejos o Cabildos.	0,00	2.000,00	2.000,00	2.000,00	0,00	0,00	2.000,00	0,00	2.000,00	0,00
46107	Subvencion Diputacion, pavimentacion C/Llano	0,00	35.000,00	35.000,00	0,00	0,00	0,00	0,00	0,00	0,00	-35.000,00
46108	De Diputaciones, Consejos o Cabildos.	0,00	32.619,49	32.619,49	32.619,49	0,00	0,00	32.619,49	32.619,49	0,00	0,00
46109	De Diputaciones, Consejos o Cabildos.	0,00	15.000,00	15.000,00	15.000,00	0,00	0,00	15.000,00	15.000,00	0,00	0,00
46199	Otras transferencias de Diputaciones	1.000,00	0,00	1.000,00	1.450,16	0,00	0,00	1.450,16	450,16	1.000,00	450,16
471	AQUALIA	206.000,00	0,00	206.000,00	177.064,35	0,00	0,00	177.064,35	130.534,94	46.529,41	-28.935,65
52	Intereses de depósitos.	500,00	0,00	500,00	230,54	0,00	0,00	230,54	230,54	0,00	-269,46

## SITUACIÓN DE INGRESOS. PRESUPUESTO DE EJERCICIO CORRIENTE

### Liquidación del presupuesto de ingresos (Resumen General por Ap.Pres. (IGAE; por económica))

Econ.	Descripción	Previsiones presupuestarias							Recaudación neta	Derechos pendientes de cobro	Exceso / defecto previsión
		Previsiones iniciales	Modificaciones	Previsiones definitivas	Derechos reconocidos	Derechos anulados	Derechos cancelados	Derechos reconocidos netos			
541	Arrendamientos de fincas urbanas.	4.000,00	0,00	4.000,00	4.391,11	0,00	0,00	4.391,11	4.391,11	0,00	391,11
549	Otras rentas de bienes inmuebles.	12.000,00	0,00	12.000,00	12.888,05	0,00	0,00	12.888,05	12.888,05	0,00	888,05
550	De concesiones administrativas con contraprestación pe	3.000,00	0,00	3.000,00	0,00	0,00	0,00	0,00	0,00	0,00	-3.000,00
551	De concesiones administrativas con contraprestación no	3.500,00	0,00	3.500,00	2.066,12	0,00	0,00	2.066,12	2.066,12	0,00	-1.433,88
76101	Diputación. Equipamiento informático	45.643,00	0,00	45.643,00	35.000,00	0,00	0,00	35.000,00	0,00	35.000,00	-10.643,00
87000	Para gastos generales.	0,00	206.765,99	206.765,99	0,00	0,00	0,00	0,00	0,00	0,00	-206.765,99
87010	Para gastos con financiación afectada.	0,00	43.819,99	43.819,99	0,00	0,00	0,00	0,00	0,00	0,00	-43.819,99
	<b>TOTAL</b>	<b>3.377.583,00</b>	<b>381.289,31</b>	<b>3.758.872,31</b>	<b>3.574.506,31</b>	<b>80.089,75</b>	<b>0,00</b>	<b>3.494.416,56</b>	<b>3.219.696,05</b>	<b>274.720,51</b>	<b>-264.455,75</b>

## RESULTADO PRESUPUESTARIO a 31/12/2016

	DERECHOS RECONOCIDOS NETOS	OBLIGACIONES RECONOCIDAS NETAS	AJUSTES	RESULTADO PRESUPUESTARIO
a. Operaciones corrientes	3.459.416,56	2.809.253,83		650.162,73
b. Operaciones de capital	35.000,00	100.231,16		-65.231,16
<b>1. Total operaciones no financieras (a+b)</b>	<b>3.494.416,56</b>	<b>2.909.484,99</b>		<b>584.931,57</b>
c. Activos financieros	0,00	0,00		0,00
d. Pasivos financieros	0,00	545.731,00		-545.731,00
<b>2. Total operaciones financieras (c+d)</b>	<b>0,00</b>	<b>545.731,00</b>		<b>-545.731,00</b>
<b>I. RESULTADO PRESUPUESTARIO DEL EJERCICIO (I=1+2)</b>	<b>3.494.416,56</b>	<b>3.455.215,99</b>		<b>39.200,57</b>
<b>AJUSTES:</b>				
3. Créditos gastados financiados con remanente de tesorería para gastos grales.			0,00	
4. Desviaciones de financiación negativa del ejercicio			0,00	
5. Desviaciones de financiación positiva del ejercicio			0,00	
<b>II. TOTAL AJUSTES (II=3+4+5)</b>			<b>0,00</b>	
<b>RESULTADO PRESUPUESTARIO AJUSTADO (I+II)</b>				<b>39.200,57</b>



MEMORIA

## 1. Organización

---

El municipio de **Santa Cruz de la Zarza** es la entidad básica de organización territorial y el elemento de participación ciudadana en los asuntos públicos que afectan directamente sus intereses.

El municipio goza de autonomía, tiene personalidad jurídica y plena capacidad para el ejercicio de las funciones públicas que tiene encomendadas, para representar los intereses de su colectividad y para gestionar los servicios públicos, cuya titularidad asume.

Son elementos del municipio el territorio (264 Km<sup>2</sup>) y la población (4328 habitantes de derecho, según el censo de 01/01/2016).

El municipio de Santa Cruz de la Zarza está situado en la comarca La Mesa de Ocaña.

### 1.1. Principales fuentes de financiación de la entidad

La financiación de las operaciones de la entidad presenta los siguientes porcentajes sobre el total de ingresos.

<b>Concepto</b>	<b>%</b>
Impuestos directos	36,92%
Impuestos indirectos	1,75%
Tasas y otros ingresos	22,73%
Transferencias corrientes	36,43%
Ingresos patrimoniales	1,02%
Enajenación de inversiones	0,00%
Transferencias de capital	1,15%
Activos financieros	0,00%
Pasivos financieros	0,00%

### 1.2. Estructura organizativa

La estructura organizativa básica, en sus niveles político y administrativo es:

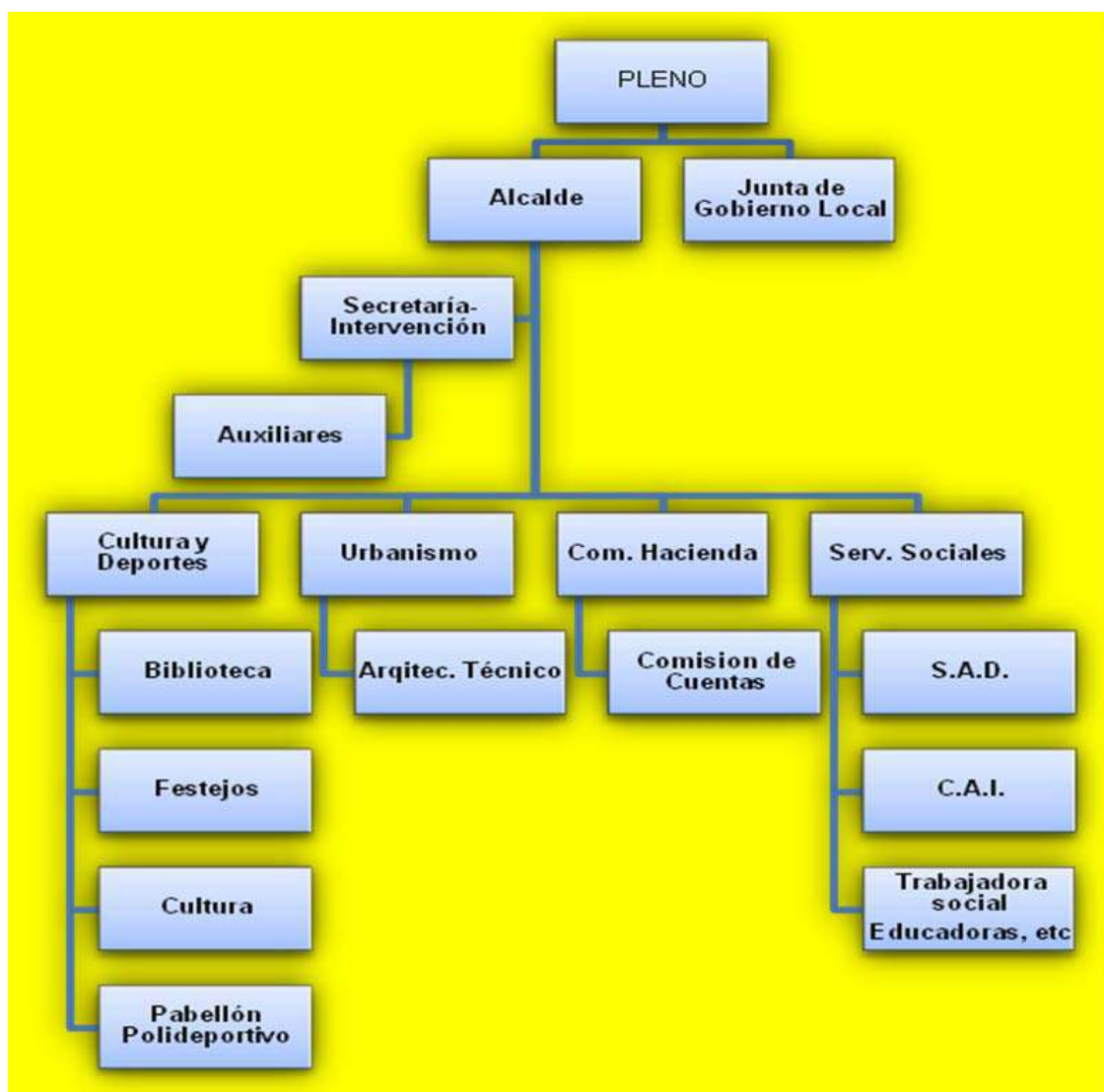

Número medio de empleados

El número medio de empleados durante el ejercicio y a 31 de diciembre, tanto funcionarios como personal laboral, distinguiendo por categorías y sexos es:

<i>Concepto</i>	<i>Número medio empleados durante el ejercicio</i>			<i>Número empleados a 31 de diciembre</i>		
	<b>Hombres</b>	<b>Mujeres</b>	<b>TOTAL</b>	<b>Hombres</b>	<b>Mujeres</b>	<b>TOTAL</b>
Categorías / Sexo						
<b>Personal funcionario</b>	2,00	2,00	4,00	3	1	4
<b>Personal laboral</b>	25,00	25,00	50,00	25	25	50
<b>Personal eventual</b>	1,00		1,00	1		1
<b>Total</b>	<b>28,00</b>	<b>27,00</b>	<b>55,00</b>	<b>29</b>	<b>26</b>	<b>55</b>

### 1.3. Entidades del grupo, multigrupo y asociadas

En su caso, las entidades del grupo, multigrupo y asociadas de las que forma parte la entidad contable son:

Entidad	Actividad	% Participación
MANCOMUNIDAD GARCISOLIS	SIN ACTIVIDAD	

## 2. Gestión indirecta de servicios públicos, convenios y otras formas de colaboración

Los servicios públicos gestionados de forma indirecta, convenios y otras formas de colaboración público-privadas, presentan el siguiente detalle:

Datos identificativos entidad con la que se efectúa la gestión	Objeto	Fecha concesión	Plazo
Aguas de Castilla La Mancha	Abastecimiento de agua y alcantarillado		
Consortio de servicios públicos medioambientales	Recogida de basuras y animales abandonados		

## 3. Bases de presentación de las cuentas

### 1. Imagen fiel

#### a) Requisitos información

Los principios contables públicos y los criterios contables no aplicados por interferir el objetivo de la imagen fiel y, en su caso, incidencia en las cuentas anuales son:

- NINGUNO

#### b) Principios contables

Los principios y criterios contables distintos de los principios contables públicos que han sido aplicados para la consecución del objetivo de la imagen fiel y la información complementaria necesaria para alcanzarla, son:

- NINGUNO

## **2. Comparación de la información**

La información correspondiente al ejercicio 2016 se muestra comparativa con la del ejercicio anterior.

Para facilitar la comparación han sido adaptados los importes del ejercicio precedente con los siguientes criterios:

- NINGUNO

## **3. Cambios en criterios de contabilización**

A continuación se detallan los cambios realizados en este ejercicio en los criterios de contabilización y corrección de errores que tienen incidencia en las Cuentas Anuales:

- NINGUNO

## **4. Cambios en estimaciones contables**

A continuación se detallan los cambios realizados en estimaciones contables y su incidencia en las Cuentas Anuales:

- NINGUNO

## **4. Normas de reconocimiento y valoración**

---

Las principales normas de valoración utilizadas por la Entidad en la elaboración de sus cuentas anuales para el ejercicio 2016, de acuerdo con las establecidas por el Plan General de Contabilidad Pública, han sido las siguientes.

### **1. Inmovilizado material**

El inmovilizado material son los activos tangibles, muebles e inmuebles, que cumplen las condiciones especificadas en la norma de reconocimiento y valoración número 1 de la segunda parte del Plan General de Contabilidad Pública adaptado a la Administración Local, anexo a la ICAL.

Al establecer los criterios de valoración de los bienes registrados en este epígrafe, se han tenido en cuenta el tipo de activo de que se trata y la forma de adquisición del mismo.

Con carácter general se ha seguido el criterio de valoración del precio de adquisición o coste de producción, y en su defecto el valor razonable.

La valoración inicial de los elementos patrimoniales que pertenecen al inmovilizado material se realiza al coste, siendo aplicables distintos sistemas de valoración en función del tipo de activo y la forma de adquisición o producción.

La valoración posterior, utiliza el tratamiento general, es decir, el modelo del coste, para las distintas clases de inmovilizado material. De esta forma, con posterioridad a su reconocimiento inicial como activos, todos los elementos del inmovilizado material, se contabilizan por su valoración inicial, incrementada, en su caso, por los desembolsos posteriores, y descontando la amortización acumulada practicada y la corrección valorativa acumulada por deterioro que hayan sufrido a lo largo de su vida útil.

#### Amortización:

La amortización es la distribución sistemática de la depreciación de un activo a lo largo de su vida útil. Su determinación se realiza, en cada momento, distribuyendo la base amortizable del bien entre la vida útil que reste, según el método de amortización utilizado. La base amortizable será igual al valor contable del bien en cada momento detrayéndole en su caso el valor residual que pudiera tener.

El método de amortización utilizado para los elementos del inmovilizado material es el método de amortización lineal.

La dotación de la amortización se reconoce como un gasto en el resultado del ejercicio por la parte correspondiente al valor contable al estar registrado el inmovilizado por el modelo de coste y su cálculo es en función de la vida útil, correspondiendo aproximadamente a los siguientes porcentajes:

<b>Porcentaje de amortización anual</b>	<b>Coefficiente de amortización</b>	<b>Vida útil</b>
Construcciones	2,00%	50
Infraestructuras		
Bienes del patrimonio histórico		
Maquinaria y utillaje	10,00%	10
Instalaciones técnicas y otras instalaciones	10,00%	10
Mobiliario	10,00%	10
Equipos para procesos e información	12,50%	8
Elementos de transporte	10,00%	10
Otro inmovilizado material		

Existen excepciones al cálculo de la amortización: los terrenos tienen una vida ilimitada y por tanto no se amortizan. Ocurre lo mismo con inmovilizados tales como: minas, canteras y vertederos. Y en el caso particular de los bienes del patrimonio histórico, con una vida útil ilimitada o bien limitada pero imposible de estimarla con fiabilidad, tampoco se les aplicará el régimen de amortización.

## **2. Patrimonio público del suelo**

El patrimonio público del suelo son activos no corrientes materializados generalmente en bienes inmuebles, afectados al destino de dicho patrimonio.

Dichos bienes se registran cuando cumplen los criterios de reconocimiento de un activo previstos en el marco conceptual de la contabilidad pública del Plan contable y su valoración se realiza según lo establecido en la norma de reconocimiento y valoración número 1 del Inmovilizado material.

## **3. Inversiones inmobiliarias**

Las inversiones inmobiliarias son inmuebles (terrenos o edificios, considerados en su totalidad o en parte, o ambos) que se tienen para obtener rentas, plusvalías o ambas, no para su uso en la producción o suministro de bienes o servicios, ni para fines administrativos, ni para su venta en el curso ordinario de las operaciones.

Asimismo se consideran inversiones inmobiliarias aquellos bienes patrimoniales distintos de los que forman el patrimonio público del suelo que no se clasifican a su entrada en el patrimonio de la entidad como inmovilizado material.

A las inversiones inmobiliarias le es de aplicación lo establecido en la norma de reconocimiento y valoración número 1 del Inmovilizado material.

## **4. Inmovilizado intangible**

El inmovilizado intangible se concreta en un conjunto de activos intangibles y derechos susceptibles de valoración económica de carácter no monetario y sin apariencia física que cumplen, además, las características de permanencia en el tiempo y utilización en la producción de bienes y servicios o constituyen una fuente de recursos de la entidad.

Con carácter general, se excluyen del inmovilizado intangible y por tanto se consideran gasto del ejercicio, aquellos bienes y derechos cuyo precio unitario e importancia relativa, dentro de la masa patrimonial, así lo aconsejen.

Para su valoración inicial y posterior se aplican los criterios establecidos en la norma de reconocimiento y valoración número 1 del Inmovilizado material.

Debe establecerse si la vida útil de cada activo intangible es definida o indefinida, de forma que deban o no aplicarse las amortizaciones oportunas. Se considera tiene una vida útil indefinida cuando, sobre la base de un análisis de todos los factores relevantes, no existe un límite previsible al período a lo largo del cual se espera que el activo genere rendimientos económicos o potencial de servicio para la entidad, o a la utilización en la producción de bienes y servicios públicos. Los activos con vida útil indefinida no se amortizan, sin perjuicio de su posible deterioro. Los activos con vida útil definida se amortizan durante su vida útil.

## 5. Arrendamientos

El arrendamiento es cualquier acuerdo, con independencia de su instrumentación jurídica, por el que el arrendador cede al arrendatario, a cambio de percibir una suma única de dinero o una serie de pagos o cuotas, el derecho a utilizar un activo durante un período de tiempo determinado.

### **Arrendamiento financiero**

Cuando de las condiciones económicas de un acuerdo de arrendamiento se deduce que se transfieren sustancialmente todos los riesgos y ventajas inherentes a la propiedad del activo objeto del contrato, el arrendamiento se califica como financiero.

Los activos objeto de arrendamiento financiero se registran y valoran de acuerdo a la norma de reconocimiento y valoración que les corresponde de acuerdo con su naturaleza.

Cuando la entidad ostenta la condición de arrendatario, en su contabilidad en el momento inicial reconoce el activo según su naturaleza y la obligación asociada al mismo como pasivo por el mismo importe, que es el menor valor entre el valor razonable del activo arrendado y el valor actual de los pagos acordados con el arrendador durante el plazo del arrendamiento, incluyendo, en su caso, la opción de compra, y con exclusión de las cuotas de carácter contingente así como de los costes de los servicios y demás gastos que no se pueden activar. Cada una de las cuotas de arrendamiento está constituida por dos partes que representan, respectivamente, la carga financiera y la reducción de la deuda pendiente de pago. La carga financiera total se distribuye a lo largo del plazo del arrendamiento y se imputa a los resultados del ejercicio en el que se devenga, aplicando el método del tipo de interés efectivo.

## 6. Permutas

Los activos se adquieren en permuta en aquellos supuestos en los que los activos intercambiados no son similares desde un punto de vista funcional o vida útil y puede establecerse una estimación fiable del valor razonable de los mismos, el valor razonable del activo recibido. Si no puede valorarse con fiabilidad el valor razonable del activo recibido, el valor razonable del bien entregado, ajustado por el importe de cualquier eventual cantidad de efectivo transferido en la operación es el que se considera en la contabilización de la permuta.

Se aplican los siguientes criterios generales: ante diferencias en la valoración de los activos que surgen al dar de baja el activo entregado, se imputa dicha diferencia a la cuenta del resultado económico patrimonial. Cuando las diferencias entre los valores razonables de los activos intercambiados no se ajustan, de acuerdo a la legislación patrimonial aplicable, mediante efectivo, se tratan como subvenciones recibidas o entregadas, según el caso.

Estos son los criterios aplicables en los casos de permuta, la cual además está determinada por ciertas circunstancias que la identifican como tal.



## 7. Activos y pasivos financieros

### Activos financieros:

Son activos financieros el dinero en efectivo, los instrumentos de capital o de patrimonio neto de otra entidad, los derechos a recibir efectivo u otro activo financiero de un tercero o de intercambiar con un tercero activos o pasivos financieros en condiciones potencialmente favorables. Los activos financieros se clasifican en categorías y se reconocen en el balance cuando la entidad se convierte en parte obligada según las cláusulas del contrato o acuerdo mediante el que se formaliza la inversión financiera.

Con carácter general, la valoración inicial es al valor razonable, excepto los activos financieros a corto plazo sin tipo de interés contractual los cuales se valoran por su valor nominal y los que son a largo plazo por el nominal si es poco significativo el efecto de la no actualización. Las fianzas y depósitos se valoran siempre por el importe entregado, sin actualizar. La valoración posterior es al coste amortizado, excepto las excepciones citadas anteriormente, los activos financieros a valor razonable con cambios en resultados y los activos financieros disponibles para la venta.

Al cierre del ejercicio se efectúan las correcciones valorativas necesarias, si existe evidencia objetiva que el valor de un crédito se ha deteriorado por un suceso posterior al reconocimiento inicial y que ocasiona una reducción o retraso en los flujos de efectivo estimados futuros, como puede ser la insolvencia del deudor.

En el caso de los deudores por operaciones de gestión y otras cuentas a cobrar, se aplican las correcciones valorativas calculando la cuantía en función de un porcentaje, el cual tiene en cuenta la antigüedad de la deuda y, en los casos que es posible, mediante el tratamiento individualizado de los saldos deudores.

Se da de baja un activo financiero cuando expiran o se transmiten los derechos sobre los flujos de efectivo que el activo genera, siempre que en este último caso se hayan transferido de forma sustancial los riesgos y ventajas inherentes a la propiedad del activo financiero.

### Pasivos financieros:

Un pasivo financiero es la obligación exigible e incondicional de entregar efectivo u otro activo financiero a un tercero o de intercambiar con un tercero activos o pasivos financieros en condiciones potencialmente desfavorables. Los pasivos financieros se clasifican en categorías a efectos de su valoración, existiendo los tipos:

- √ Pasivos financieros a coste amortizado
- √ Pasivos financieros a valor razonable con cambios en resultados

La entidad reconoce un pasivo financiero en el balance cuando se convierte en parte obligada según las cláusulas contractuales del instrumento financiero. Con carácter general, los pasivos financieros a coste amortizado se valoran inicialmente a su valor razonable, siendo el valor razonable de la contraprestación recibida ajustado con los costes de transacción que son directamente atribuibles a la emisión. No obstante, los costes de transacción se imputan al resultado del ejercicio en el que se reconoce el pasivo cuando tienen poca importancia relativa.

Existen excepciones a la valoración inicial al valor razonable como son: partidas a pagar con vencimiento a corto plazo se valoran por el nominal, partidas a pagar a largo plazo sin tipo de interés contractual se valoran por el nominal, préstamos recibidos a largo plazo con intereses subvencionados se valoran por el importe recibido cuando el efecto de la no actualización es poco significativo, las fianzas y depósitos se valoran siempre por el importe recibido, sin actualizar.

El criterio general en la valoración posterior es valorar los pasivos financieros a coste amortizado. A excepción de los casos citados anteriormente como excepciones al criterio general.

La baja de un pasivo financiero en cuentas se realiza cuando se extingue, es decir, cuando la obligación que dio origen al pasivo se ha cumplido o cancelado.

## **8. Coberturas contables**

Las operaciones de cobertura se utilizan de forma que uno o varios instrumentos financieros denominados instrumentos de cobertura se designan para cubrir un riesgo específicamente identificado que tiene impacto en la cuenta del resultado económico patrimonial o en el estado de cambios en el patrimonio neto, como consecuencia de variaciones en el valor razonable o en los flujos de efectivo de una o varias partidas cubiertas.

Una cobertura se califica de cobertura contable si cumple los requisitos exigidos en la norma de reconocimiento y valoración número 10 del Plan contable anexo a la ICAL, y se rige por los criterios de contabilización del instrumento de cobertura y de la partida cubierta regulados en la misma norma.

## **9. Existencias**

Los bienes y servicios comprendidos en las existencias se valoran por el precio de adquisición o el coste de producción.

El precio de adquisición comprende el consignado en factura, los impuestos indirectos no recuperables que recaen sobre la adquisición más todos los costes adicionales producidos hasta que los bienes se hallan en la ubicación y condición necesaria para su uso, tales como transportes, aranceles de aduanas, seguros y otros directamente atribuibles a la adquisición de las existencias.

El coste de producción se determina añadiendo al precio de adquisición de las materias primas y otras materias consumidas, los costes directamente imputables al producto. También se añade la parte que razonablemente corresponde de los costes indirectamente imputables a los productos, en la medida en que tales costes corresponden al período de fabricación, elaboración o construcción.

Cuando el valor realizable neto de las existencias es inferior a su precio de adquisición o a su coste de producción, se efectúan las oportunas correcciones valorativas.

## **10. Activos construidos o adquiridos para otras entidades**

Son bienes construidos o adquiridos por la entidad (que es la gestora), con base en el correspondiente contrato, convenio o acuerdo, con el objeto de que una vez finalizado el proceso de adquisición o construcción de los mismos se transfieran necesariamente a otra entidad destinataria, con independencia de que esta última participe o no en su financiación.

En el caso de construcción de los bienes, cuando los ingresos y los costes asociados al contrato o acuerdo son estimados con suficiente grado de fiabilidad, los ingresos derivados del mismo se reconocen en el resultado del ejercicio, en base al grado de avance o realización de la obra al final de cada ejercicio.

## **11. Transacciones en moneda extranjera**

Son transacciones en moneda extranjera aquellas operaciones que se establecen o exigen su liquidación en una moneda extranjera. Se registran, en el momento de su reconocimiento en las cuentas anuales, en euros, aplicando al importe correspondiente en moneda extranjera el tipo de cambio al contado, existente en la fecha de la operación.

## **12. Ingresos y gastos**

La imputación de los ingresos y gastos en el ejercicio sigue los principios de carácter económico patrimonial y los criterios contables definidos en el marco conceptual de la contabilidad pública de la primera parte del Plan general de la contabilidad adaptado a la administración local anexo a la ICAL, con el objetivo de conseguir la imagen fiel de las cuentas anuales.

Entre los principios, destacar el del Devengo, el cual establece que las transacciones y otros hechos económicos deben reconocerse en función de la corriente real de bienes y servicios que los mismos representan, y no en el momento en que se produzca la corriente monetaria o financiera derivada de aquéllos.

Otro principio que se aplica es el de Prudencia, el cual determina que se debe mantener cierto grado de precaución en los juicios de los que se derivan estimaciones bajo condiciones de incertidumbre, de tal manera que los ingresos no se sobrevaloren, y que los gastos no se infravaloren. Pero, además, el ejercicio de la prudencia no supone minusvaloración de ingresos ni sobrevaloración de gastos, realizados de forma intencionada, ya que ello privaría de neutralidad a la información, suponiendo un menoscabo a su fiabilidad.

En cuanto al principio de Imputación presupuestaria, destacar que los gastos e ingresos presupuestarios se imputan de acuerdo con su naturaleza económica y, en caso de los gastos, además, de acuerdo con la finalidad que con ellos se pretende conseguir.

En cuanto a los criterios de registro o reconocimiento contable de los elementos en las cuentas anuales, mencionar que el reconocimiento de ingresos en la cuenta del resultado económico patrimonial o en el estado de cambios en el patrimonio neto, tiene lugar como consecuencia de un incremento de los recursos económicos o del

potencial de servicio de la entidad, ya sea mediante un incremento de activos, o una disminución de los pasivos, y siempre que su cuantía pueda determinarse con fiabilidad. Referente a los gastos, se reconocen en la cuenta del resultado económico patrimonial o en el estado de cambios en el patrimonio neto, cuando se produce una disminución de recursos económicos o del potencial de servicio de la entidad, ya sea mediante un decremento en los activos, o un aumento en los pasivos, y siempre que pueda valorarse o estimarse su cuantía con fiabilidad.

Cuando se tratan de gastos e ingresos que también tienen reflejo en la ejecución del presupuesto, el mencionado reconocimiento se realiza cuando, de acuerdo con el procedimiento establecido en cada caso, se dictan los correspondientes actos que determinan el reconocimiento de gastos o ingresos presupuestarios. En este caso, al menos a la fecha de cierre del período, aunque no se hayan dictado los mencionados actos, se reconocen en la cuenta del resultado económico patrimonial o en el estado de cambios en el patrimonio neto los gastos e ingresos devengados por la entidad hasta dicha fecha.

### **13. Provisiones y contingencias**

Una provisión es un pasivo sobre el que existe incertidumbre acerca de su cuantía o vencimiento. Se reconoce una provisión cuando se cumplen determinadas condiciones reguladas en la norma de reconocimiento y valoración número 17 de la segunda parte del Plan General de Contabilidad Pública adaptado a la Administración Local, anexo a la ICAL.

El importe reconocido como provisión debe ser la mejor estimación del desembolso necesario para cancelar la obligación presente o para transferirla a un tercero. Las provisiones deben ser objeto de revisión, en la valoración posterior, al menos a fin de cada ejercicio y ajustadas en su caso, para reflejar la mejor estimación existente en ese momento.

Un pasivo contingente es una obligación posible, surgida a raíz de sucesos pasados, cuya existencia ha de ser confirmada sólo por la ocurrencia, o en su caso por la no ocurrencia, de uno o más acontecimientos inciertos en el futuro, que no están enteramente bajo el control de la entidad; o bien, una obligación presente, surgida a raíz de sucesos pasados, que no se ha reconocido contablemente porque no es probable que la entidad tenga que satisfacerla o porque el importe de la obligación no puede ser valorado con la suficiente fiabilidad.

La entidad no procede al reconocimiento de ningún pasivo contingente en el balance, tal como regula la norma de reconocimiento y valoración número 17 de la segunda parte del Plan General de Contabilidad Pública adaptado a la Administración Local, anexo a la ICAL.

### **14. Transferencias y subvenciones**

Las transferencias y subvenciones concedidas monetarias se contabilizan como gastos en el momento en que se tiene constancia de que se han cumplido las condiciones establecidas para su percepción, sin perjuicio de la imputación presupuestaria, que se efectúa de acuerdo con los criterios recogidos en la primera parte del Plan general contable adaptado a la administración local relativa al marco

conceptual de la contabilidad pública. Las transferencias y subvenciones concedidas no monetarias o en especie, si se entrega un activo la entidad las reconoce en el momento de la entrega al beneficiario.

Las transferencias recibidas se reconocen como ingreso imputable al resultado del ejercicio en que se reconocen.

Las subvenciones recibidas se consideran no reintegrables y se reconocen como ingresos cuando existe un acuerdo individualizado de concesión de la subvención a favor de la entidad, se han cumplido las condiciones asociadas a su disfrute y no existen dudas razonables sobre su percepción, sin perjuicio de la imputación presupuestaria, que se efectúa de acuerdo con los criterios recogidos en la primera parte del Plan general contable adaptado a la administración local relativa al marco conceptual de la contabilidad pública. En el resto de casos las subvenciones recibidas se consideran reintegrables y se reconocen como pasivo.

Las subvenciones recibidas se contabilizan, con carácter general, como ingresos directamente imputados al patrimonio neto, en una partida específica, imputándolas al resultado del ejercicio sobre una base sistemática y racional de forma correlacionada con los gastos derivados de la subvención de que se trata, para lo que se tiene en cuenta la finalidad fijada en su concesión:

Si la subvención es para financiar gastos: se imputan al resultado del mismo ejercicio en el que se devenguen los gastos que están financiando.

Si la subvención es por adquisición de activos: se imputan al resultado de cada ejercicio en proporción a la vida útil del bien, aplicando el mismo método que para la dotación a la amortización de los citados elementos, o, en su caso, cuando se produzca su enajenación o baja en inventario.

Si los activos son no amortizables, se imputan como ingresos en el ejercicio en el que se produzca la enajenación o baja en inventario de los mismos.

Si la subvención es por cancelación de pasivos: se imputan al resultado del ejercicio en que se produzca dicha cancelación, salvo cuando se otorguen en relación con una financiación específica, en cuyo caso se imputan en función del elemento financiado.

## **15. Actividades conjuntas**

Una actividad conjunta es un acuerdo en virtud del cual dos o más entidades denominadas partícipes emprenden una actividad económica que se somete a gestión conjunta, lo que supone compartir la potestad de dirigir las políticas financiera y operativa de dicha actividad con el fin de obtener rendimientos económicos o potencial de servicio, de tal manera que las decisiones estratégicas, tanto de carácter financiero como operativo requieren el consentimiento unánime de todos los partícipes.

En el caso de actividades conjuntas que no requieren la constitución de una nueva entidad, cada partícipe reconoce en sus cuentas anuales, clasificados de acuerdo con su naturaleza, la parte proporcional que le corresponda, en función de su porcentaje de participación, de los activos que controla conjuntamente con los demás partícipes y de los pasivos en los que haya incurrido conjuntamente, así como los activos

afectos a la actividad conjunta que controle de forma individual y los pasivos en que incurra individualmente como consecuencia de la actividad conjunta, y la parte proporcional que le corresponda de los ingresos generados y de los gastos incurridos en la actividad conjunta, así como los gastos incurridos individualmente como consecuencia de su participación en la actividad conjunta.

## **16. Activos en estado de venta**

Los activos en estado de venta son activos no financieros, excluidos los del patrimonio público del suelo, clasificados inicialmente como no corrientes cuyo valor contable se recupera fundamentalmente a través de una transacción de venta, en lugar de por su uso continuado.

La valoración inicial implica que se valoran al valor contable que correspondería en ese momento al activo no corriente, según el modelo de coste. En la valoración posterior, se valoran al menor valor entre su valor contable, según el modelo de coste, y su valor razonable menos los costes de venta.

## 5. Inmovilizado material

---

### 1. Movimientos durante el ejercicio

Se indican a continuación los movimientos durante el ejercicio de cada partida del balance incluida en el epígrafe de Inmovilizado Material y sus correspondientes amortizaciones acumuladas y correcciones valorativas acumuladas.

#### INMOVILIZADO MATERIAL a 31/12/2016

Cuenta	Descripción	Saldo inicial	Entradas	Aumentos por traspasos de otras p@rtidas	Salidas	Disminuciones por traspasos a otras p@rtidas	Correcciones valorat.netas por deterioro del ejerc.	Amortizaciones del ejercicio	Incremento por revalorización en el ejercicio	Saldo final
210	Terrenos y bienes naturales	9.121.092,95	32.000,00	0,00	0,00	0,00	0,00	0,00	0,00	9.153.092,95
211	Construcciones	9.062.145,43	0,00	0,00	0,00	0,00	0,00	181.242,91	0,00	8.880.902,52
212	Infraestructuras	12.399.808,63	46.222,28	0,00	0,00	0,00	0,00	1.584.351,62	0,00	10.861.679,29
213	Bienes del patrimonio histórico	54.750,00	0,00	0,00	0,00	0,00	0,00	0,00	0,00	54.750,00
214	Maquinaria y utillaje	37.365,00	13.194,96	0,00	0,00	0,00	0,00	3.736,50	0,00	46.823,46
215	Instalaciones técnicas y otras instalaciones	0,00	166,00	0,00	0,00	0,00	0,00	0,00	0,00	166,00
216	Mobiliario	233.894,00	6.675,29	0,00	0,00	0,00	0,00	23.389,40	0,00	217.179,89
217	Equipos para procesos de información	35.205,04	1.972,63	0,00	0,00	0,00	0,00	7.041,01	0,00	30.136,66
218	Elementos de transporte	131.600,00	0,00	0,00	0,00	0,00	0,00	13.160,00	0,00	118.440,00
2300	Adaptación de terrenos y bienes naturales. Inmov	750.531,91	0,00	0,00	0,00	0,00	0,00	0,00	0,00	750.531,91
232	Infraestructuras en curso	753.013,08	0,00	0,00	0,00	0,00	0,00	0,00	0,00	753.013,08
233	Bienes del patrimonio histórico en curso	54,53	0,00	0,00	0,00	0,00	0,00	0,00	0,00	54,53
<b>TOTAL INMOVILIZADO MATERIAL</b>		<b>32.579.460,57</b>	<b>100.231,16</b>	<b>0,00</b>	<b>0,00</b>	<b>0,00</b>	<b>0,00</b>	<b>1.812.921,44</b>	<b>0,00</b>	<b>30.866.770,29</b>

## **2. Información sobre:**

### **a) Costes estimados de desmantelamiento**

Este apartado hace referencia, si es el caso, a los costes estimados de desmantelamiento del activo y de la restauración de su emplazamiento incluidos como mayor valor de los activos, así como grandes reparaciones o inspecciones generales incorporadas especificando las circunstancias que se han tenido en cuenta para su valoración.

### **b) Vidas útiles o coeficientes de amortización**

En este punto se indican las vidas útiles o coeficientes de amortización utilizados en los diferentes tipos de elementos, así como información, en su caso, sobre los coeficientes aplicados a distintas partes de un mismo elemento.

Se remite al apartado 4.1. de la Memoria donde se especifican las Normas de reconocimiento y valoración y en el cual se detalla el cuadro con los porcentajes de amortización aplicados por la entidad, incluyendo los del Inmovilizado Material.

### **c) Cambios de estimación**

En este punto, siempre que tenga incidencia significativa en el ejercicio presente o en ejercicios futuros, se informa de los cambios de estimación que afecten a valores residuales, a los costes estimados de desmantelamiento del activo y la restauración de su emplazamiento, vidas útiles y métodos de amortización, así como grandes reparaciones o inspecciones generales.



**d) Gastos financieros capitalizados**

Si es el caso, se indican en este apartado los importes de los gastos financieros capitalizados en el ejercicio.

**e) Modelo de revalorización**

Caso que se utilice el modelo de revalorización, en este punto se informa del criterio utilizado para determinar el valor razonable de los bienes valorados de acuerdo con dicho modelo de revalorización, en particular, del ejercicio en que se ha efectuado la última revalorización.

**f) Bienes recibidos en adscripción**

Se informa de los bienes recibidos en adscripción, a nivel de partida de balance, con indicación de su valor activado, amortización y correcciones valorativas por deterioro acumuladas. Se identifican cada uno de los bienes recibidos en adscripción durante el ejercicio.

<b>Bienes recibidos en adscripción: partida Balance</b>	<b>Valor activado</b>	<b>Amortización</b>	<b>Correcciones valorativas por deterioro acumuladas</b>
<b>Total</b>	<b>0,00</b>	<b>0,00</b>	<b>0,00</b>

**g) Bienes entregados en adscripción**

Se identifican los entes a los que se han entregado bienes en adscripción durante el ejercicio.

<b>Bienes entregados en adscripción</b>	<b>Ente al que se ha entregado el bien</b>	<b>Importe del bien entregado</b>
<b>Total</b>		<b>0,00</b>

**h) Bienes recibidos en cesión**

Se identifican en este apartado los bienes recibidos en cesión durante el ejercicio.

**i) Bienes entregados en cesión**

Se identifican en este apartado los entes a los que se han entregado bienes en cesión durante el ejercicio.

**j) Arrendamientos financieros**

Información sobre los arrendamientos financieros y otras operaciones de naturaleza similar de importe significativo sobre bienes del inmovilizado material, sin perjuicio de la información requerida en otras partes de la memoria.

**k) Bienes destinados al uso general**

Se informa de los bienes que se encuentran destinados al uso general.

<b>Bienes entregados al uso general</b>	<b>Tipo de bien</b>	<b>Importe del bien</b>
<b>Total</b>		<b>0,00</b>

**l) Bienes construidos por la entidad**

Se informa del valor activado en el ejercicio de los bienes construidos por la entidad, cuando sea de un importe significativo.

**m) Otras circunstancias de carácter sustantivo que afecten a bienes del inmovilizado material**

En este punto se especifica cualquier otra circunstancia de carácter sustantivo que afecte a bienes del inmovilizado material, tal como garantías, restricciones de titularidad, litigios y situaciones análogas.

## 6. Patrimonio público del suelo

---

Los movimientos de este epígrafe del Balance de Situación han sido durante el ejercicio, los siguientes:

### PATRIMONIO PÚBLICO DEL SUELO a 31/12/2016

Cuenta	Descripción	Saldo inicial	Entradas	Aumentos por traspasos de otras p@rtidas	Salidas	Disminuciones por traspasos a otras p@rtidas	Correcciones valorat.netas por deterioro del ejerc.	Amortizaciones del ejercicio	Aumento por revalorización en el ejercicio	Saldo final
241	Construcciones del Patrimonio público del suelo	19.993,95	0,00	0,00	0,00	0,00	0,00	0,00	0,00	19.993,95
<b>TOTAL IMMOVILIZADO MATERIAL</b>		<b>19.993,95</b>	<b>0,00</b>	<b>0,00</b>	<b>0,00</b>	<b>0,00</b>	<b>0,00</b>	<b>0,00</b>	<b>0,00</b>	<b>19.993,95</b>

## 7. Inversiones inmobiliarias

---

Los movimientos de este epígrafe del Balance de Situación han sido durante el ejercicio, los siguientes:

Listado sin datos

## 8. Inmovilizado intangible

---

### 1. Movimientos durante el ejercicio

Se indican a continuación los movimientos durante el ejercicio de cada partida del balance incluida en el epígrafe de Inmovilizado Intangible y sus correspondientes amortizaciones acumuladas y correcciones valorativas acumuladas.

#### INMOVILIZADO INTANGIBLE a 31/12/2016

Cuenta	Descripción	Saldo inicial	Entradas	Aumentos por traspasos de otras partidas	Salidas	Disminuciones por traspasos a otras partidas	Correcciones valorat.netas por deterioro	Amortizaciones del ejercicio	Aumento por revalorización en el ejercicio	Saldo final
206	Aplicaciones informáticas	46.483,70	0,00	0,00	0,00	0,00	0,00	9.296,74	0,00	37.186,96
<b>TOTAL INMOVILIZADO MATERIAL</b>		<b>46.483,70</b>	<b>0,00</b>	<b>0,00</b>	<b>0,00</b>	<b>0,00</b>	<b>0,00</b>	<b>9.296,74</b>	<b>0,00</b>	<b>37.186,96</b>

### 2. Información sobre:

#### a) Vidas útiles o coeficientes de amortización

En este punto se indican las vidas útiles o coeficientes de amortización utilizados en los diferentes tipos de elementos.

Se remite al apartado 4.1. de la Memoria donde se especifican las Normas de reconocimiento y valoración y en el cual se detalla el cuadro con los porcentajes de amortización aplicados por la entidad, incluyendo los del Inmovilizado Intangible.

**b) Cambios de estimación**

En este punto, siempre que tenga incidencia significativa en el ejercicio presente o en ejercicios futuros, se informa de los cambios de estimación que afecten a valores residuales, vidas útiles y métodos de amortización.

**c) Gastos financieros capitalizados**

Si es el caso, se indican en este apartado los importes de los gastos financieros capitalizados en el ejercicio.

**d) Modelo de revalorización**

No se utiliza el modelo de revalorización.

**e) Desembolsos por investigación y desarrollo**

Se indica en este apartado el importe agregado de los desembolsos por investigación y desarrollo que se han reconocido como gastos durante el ejercicio, así como la justificación del cumplimiento de las circunstancias que soportan la capitalización de gastos de investigación y desarrollo.

**f) Otras circunstancias de carácter sustantivo que afecten al inmovilizado intangible**

En este punto se especifica cualquier otra circunstancia de carácter sustantivo que afecte al inmovilizado intangible, tal como garantías, restricciones de titularidad, litigios y situaciones análogas.



## 10. Activos financieros

### 1. Información relacionada con el balance

#### a) Resumen de activos financieros

Estado resumen de la conciliación entre la clasificación de activos financieros del balance y las categorías que se establecen de los mismos en la norma de reconocimiento y valoración número 8 de la segunda parte del Plan General de Contabilidad Pública adaptado a la Administración Local, anexo a la ICAL.

#### Activos financieros a 31/12/2016

	ACTIVOS FINANCIEROS LARGO PLAZO						ACTIVOS FINANCIEROS CORTO PLAZO						TOTAL	
	Inversiones en patrimonio 2016	Inversiones en patrimonio 2015	Valores representativos de deuda 2016	Valores representativos de deuda 2015	Otras inversiones 2016	Otras inversiones 2015	Inversiones en patrimonio 2016	Inversiones en patrimonio 2015	Valores representativos de deuda 2016	Valores representativos de deuda 2015	Otras inversiones 2016	Otras inversiones 2015	Total 2016	Total 2015
CREDITOS Y PARTIDAS A COBRAR			0,00	0,00	0,00	0,00			0,00	0,00	1.502,52	1.502,52	1.502,52	1.502,52
INVERSIONES MANTENIDAS HASTA EL VENCIMIENTO			0,00	0,00					0,00	0,00			0,00	0,00
ACTIVOS FINANCIEROS A VALOR RAZONABLE CON CAMBIO EN RESULTADOS	0,00	0,00			0,00	0,00	0,00	0,00	0,00	0,00	0,00	0,00	0,00	0,00
INVERSIONES EN	0,00	0,00	0,00	0,00	0,00	0,00	0,00	0,00	0,00	0,00	0,00	0,00	0,00	0,00



## Activos financieros a 31/12/2016

	ACTIVOS FINANCIEROS LARGO PLAZO						ACTIVOS FINANCIEROS CORTO PLAZO						TOTAL	
	Inversiones en patrimonio 2016	Inversiones en patrimonio 2015	Valores representativos de deuda 2016	Valores representativos de deuda 2015	Otras inversiones 2016	Otras inversiones 2015	Inversiones en patrimonio 2016	Inversiones en patrimonio 2015	Valores representativos de deuda 2016	Valores representativos de deuda 2015	Otras inversiones 2016	Otras inversiones 2015	Total 2016	Total 2015
ENTIDADES DEL GRUPO MULTIGRUPO Y ASOCIADAS														
ACTIVOS FINANCIEROS DISPONIBLES PARA LA VENTA			0,00	0,00			0,00	0,00	0,00	0,00			0,00	0,00
<b>TOTAL</b>	0,00	0,00	0,00	0,00	0,00	0,00	0,00	0,00	0,00	0,00	1.502,52	1.502,52	1.502,52	1.502,52

### b) Reclasificación

En el caso de reclasificar activos financieros, de conformidad con lo establecido en el apartado 9 de la norma de reconocimiento y valoración número 8, pasando a valorarlos al coste o al coste amortizado en lugar de a valor razonable, o viceversa, se informa del importe reclasificado de cada una de las categorías y del motivo de la reclasificación.

<u>Activo Financiero</u>	<u>Imp.reclasificado al coste amortizado</u>	<u>Imp.reclasificado al valor razonable</u>	<u>Motivo de la reclasificación</u>
<b>Total</b>	<b>0,00</b>	<b>0,00</b>	

c) Activos financieros entregados en garantía

Si es el caso, se informa del valor contable de los activos financieros entregados en garantía así como de la clase de activos financieros a la que pertenecen.

<u>Activo Financiero entregado en garantía</u>	<u>Clase de activos financieros</u>	<u>Valor contable</u>
<u>Total</u>		<u>0,00</u>

d) Correcciones por deterioro del valor

La entidad informa, para cada clase de activo financiero, del movimiento de las cuentas correctoras utilizadas para registrar el deterioro de valor, cuando se produce.

## CORRECCIONES POR DETERIORO DEL VALOR a 31/12/2016

	SALDO INICIAL	DISMINUCIONES DE VALOR POR DETERIORO CREDITICIO DEL EJERCICIO	REVERSION DEL DETERIORO CREDITICIO EN EL EJERCICIO	SALDO FINAL
<b>Activos financieros a Largo Plazo</b>	0,00	0,00	0,00	0,00
Inversiones en patrimonio	0,00	0,00	0,00	0,00
Valores representativos de deuda	0,00	0,00	0,00	0,00
Otras inversiones	0,00	0,00	0,00	0,00
<b>Activos financieros a Corto Plazo</b>	0,00	0,00	0,00	0,00
Inversiones en patrimonio	0,00	0,00	0,00	0,00
Valores representativos de deuda	0,00	0,00	0,00	0,00
Otras inversiones	0,00	0,00	0,00	0,00

2. Información relacionada con la cuenta del resultado económico-patrimonial

Si es el caso, la entidad proporciona la información sobre los resultados netos procedentes de las distintas categorías de activos financieros definidas en la norma de reconocimiento y valoración número 8 de Activos financieros; y sobre los ingresos financieros calculados por aplicación del método del tipo de interés efectivo.

3. Información sobre los riesgos de tipo de cambio y de tipo de interés

a) Riesgo de tipo de cambio

Información sobre las inversiones financieras en moneda distinta del euro, agrupadas por monedas.

<b>Nombre Moneda</b>	<b>Inversiones en patrimonio</b>	<b>Valores representativos de la deuda</b>	<b>Otras inversiones</b>	<b>TOTAL</b>
				0,00
				0,00
				0,00
<b>Total</b>	<b>0,00</b>	<b>0,00</b>	<b>0,00</b>	<b>0,00</b>

% Inversiones moneda distinta del euro sobre inversiones totales %

b) Riesgo de tipo de interés

Para los activos financieros que se valoren al coste amortizado, se informará sobre su distribución entre activos a tipo de interés fijo y a tipo variable, en términos absolutos y porcentuales.

<b>Clase Activo Financiero / Tipo interés</b>	<b>A tipo interés fijo</b>	<b>A tipo interés variable</b>	<b>TOTAL</b>
			0,00
			0,00
			0,00
<b>Total</b>	<b>0,00</b>	<b>0,00</b>	<b>0,00</b>

% de activos financieros a tipo de interés fijo o variable sobre el total %

4. Otra información

Se indica en este punto cualquier otra información de carácter sustantivo que afecte a los activos financieros.

11. Pasivos financieros

---

1. Situación y movimientos de las deudas

e) Deudas al coste amortizado

**SITUACION Y MOVIMIENTOS DE LAS DEUDAS a)DEUDAS AL COSTE AMORTIZADO**

IDENTIFICACION DE LA DEUDA	T.I.E.	DEUDA A 1 ENERO		CREACIONES		INTERESES DEVENGADOS SEGUN T.I.E.			DIFERENCIAS DE CAMBIO		DISMINUCIONES		DEUDA A 31 DICIEMBRE	
		COSTE AMORTIZADO	INTERESES EXPLICITOS	EFFECTIVO	GASTOS	EXPLICITOS	RESTO	INTERESES CANCELADOS	DEL COSTE AMORTIZADO	DE INTERESES EXPLICITOS	VALOR CONTABLE	RESULTADO	COSTE AMORTIZADO	INTERESES EXPLICITOS
<b>2007000001 Préstamo contratado con CCM N° 096.0030.000726.5 por importe de 3.393.313,05 €</b>		2.030.104,10	0,00	0,00	0,00	11.077,94	0,00	11.077,94	0,00	0,00	284.992,96	0,00	1.745.111,14	0,00
<b>2010000001 Compensación Tributos del Estado 2008</b>		33.741,24	0,00	0,00	0,00	0,00	0,00	0,00	0,00	0,00	2.097,96	0,00	31.643,28	0,00

## SITUACION Y MOVIMIENTOS DE LAS DEUDAS a)DEUDAS AL COSTE AMORTIZADO

IDENTIFICACION DE LA DEUDA	T.I.E.	DEUDA A 1 ENERO		CREACIONES		INTERESES DEVENGADOS SEGUN T.I.E.			DIFERENCIAS DE CAMBIO		DISMINUCIONES		DEUDA A 31 DICIEMBRE	
		COSTE AMORTIZADO	INTERESES EXPLICITOS	EFFECTIVO	GASTOS	EXPLICITOS	RESTO	INTERESES CANCELADOS	DEL COSTE AMORTIZADO	DE INTERESES EXPLICITOS	VALOR CONTABLE	RESULTADO	COSTE AMORTIZADO	INTERESES EXPLICITOS
<b>2011000001 Compensación Tributos del Estado 2009</b>		63.831,14	0,00	0,00	0,00	0,00	0,00	0,00	0,00	0,00	3.968,76	0,00	59.862,38	0,00
<b>2015000002 PRESTAMO CAJA RURAL.3954 REFINANCIACIÓN PRESTAMO FFPP</b>		460.613,87	0,00	0,00	0,00	1.140,26	0,00	1.140,26	0,00	0,00	260.738,04	0,00	199.875,83	0,00
<b>2015000003 Compensación Tributos del Estado 2013</b>		50.647,99	0,00	0,00	0,00	0,00	0,00	0,00	0,00	0,00	4.642,77	0,00	46.005,22	0,00
<b>2006000001 FIANZAS RECIBIDAS ANTERIORES A 2006</b>		6.185,99	0,00	0,00	0,00	0,00	0,00	0,00	0,00	0,00	0,00	0,00	6.185,99	0,00
<b>2006000002 UNION FENOSA, FIANZA,LIC.URBANISTICA AVDA.MAGALLAN</b>		300,00	0,00	0,00	0,00	0,00	0,00	0,00	0,00	0,00	0,00	0,00	300,00	0,00
<b>2006000004 AGROP.ING.SANCHEZ SANCHEZ, FIANZA PROV.BAR PISCINA</b>		100,00	0,00	0,00	0,00	0,00	0,00	0,00	0,00	0,00	0,00	0,00	100,00	0,00
<b>2006000005 AGROPECUARIA E INGENIERIA SANCHEZ SANCHEZ</b>		400,00	0,00	0,00	0,00	0,00	0,00	0,00	0,00	0,00	0,00	0,00	400,00	0,00
<b>2006000006 UNION FENOSA, FIANZA OBRA C/CONVENTO</b>		300,00	0,00	0,00	0,00	0,00	0,00	0,00	0,00	0,00	0,00	0,00	300,00	0,00
<b>2006000007 UNION FENOSA, FIANZA OBRA C/ SAN ANTON</b>		300,00	0,00	0,00	0,00	0,00	0,00	0,00	0,00	0,00	0,00	0,00	300,00	0,00

## SITUACION Y MOVIMIENTOS DE LAS DEUDAS a)DEUDAS AL COSTE AMORTIZADO

IDENTIFICACION DE LA DEUDA	T.I.E.	DEUDA A 1 ENERO		CREACIONES		INTERESES DEVENGADOS SEGUN T.I.E.			DIFERENCIAS DE CAMBIO		DISMINUCIONES		DEUDA A 31 DICIEMBRE	
		COSTE AMORTIZADO	INTERESES EXPLICITOS	EFFECTIVO	GASTOS	EXPLICITOS	RESTO	INTERESES CANCELADOS	DEL COSTE AMORTIZADO	DE INTERESES EXPLICITOS	VALOR CONTABLE	RESULTADO	COSTE AMORTIZADO	INTERESES EXPLICITOS
<b>2009000006 INGRESO APLUS CONTROL AVAL UNION FENOSA C/CN.ANCHO</b>		240,00	0,00	0,00	0,00	0,00	0,00	0,00	0,00	0,00	0,00	0,00	240,00	0,00
<b>2009000008 INGRESO AGROJARDIN,GARANTIA OBRA PARQUE AULA NATUR</b>		559,52	0,00	0,00	0,00	0,00	0,00	0,00	0,00	0,00	0,00	0,00	559,52	0,00
<b>2011000001 INGRESO PISCIGESTION-SONIA V.GARANTIA DEFIN.PISCIN</b>		500,00	0,00	0,00	0,00	0,00	0,00	0,00	0,00	0,00	0,00	0,00	500,00	0,00
<b>2012000001 INGRESO JESUS FEDERICO MEDINA DE GRACIA, FIANZ NAV</b>		400,00	0,00	0,00	0,00	0,00	0,00	0,00	0,00	0,00	0,00	0,00	400,00	0,00
<b>2016000001 GARANTIA CONTRATO SERV ASISTENCIA URBANISTICA 2016</b>		0,00	0,00	1.120,00	0,00	0,00	0,00	0,00	0,00	0,00	0,00	0,00	1.120,00	0,00
<b>2016000002 FIANZA TEODORO ZURITA SL CONTRATO RECAUDACION</b>		0,00	0,00	2.000,00	0,00	0,00	0,00	0,00	0,00	0,00	0,00	0,00	2.000,00	0,00
<b>2016000003 FIANZA BAR HOGAR DEL JUBILADO 2016</b>		0,00	0,00	50,00	0,00	0,00	0,00	0,00	0,00	0,00	0,00	0,00	50,00	0,00
<b>TOTAL</b>		<b>2.648.223,85</b>	<b>0,00</b>	<b>3.170,00</b>	<b>0,00</b>	<b>12.218,20</b>	<b>0,00</b>	<b>12.218,20</b>	<b>0,00</b>	<b>0,00</b>	<b>556.440,49</b>	<b>0,00</b>	<b>2.094.953,36</b>	<b>0,00</b>

f) Deudas a valor razonable

### SITUACION Y MOVIMIENTOS DE LAS DEUDAS b) DEUDAS A VALOR RAZONABLE

IDENTIFICACIÓN DEUDA	DEUDA A 1 ENERO		CREACIONES				VARIACIÓN VALOR RAZONABLE	DIFERENCIAS DE CAMBIO			DEUDA A 31 DICIEMBRE	
	VALOR EX-CUPÓN	INTERESES EXPLÍCITOS	EFFECTIVO	GASTOS	INTERESES DEVENGADOS	INTERESES CANCELADOS		DEL VALOR EX-CUPÓN	DE INTERESES EXPLÍCITOS	DISMINUCIONES	VALOR EX-CUPÓN	INTERESES EXPLÍCITOS
TOTAL	0,00	0,00	0,00	0,00	0,00	0,00	0,00	0,00	0,00	0,00	0,00	0,00

g) Resumen por categorías

Estado resumen de la conciliación entre la clasificación de pasivos financieros del balance y las categorías que se establecen en la norma de reconocimiento y valoración número 9 de la segunda parte del Plan General de Contabilidad Pública adaptado a la Administración Local, anexo a la ICAL.

### SITUACION Y MOVIMIENTOS DE LAS DEUDAS c) RESUMEN POR CATEGORIAS

	OBLIGACIONES Y OTROS VALORES NEGOCIABLES - LARGO PLAZO		DEUDAS CON ENTIDADES DE CREDITO LARGO PLAZO		OTRAS DEUDAS - LARGO PLAZO		OBLIGACIONES Y OTROS VALORES NEGOCIABLES - CORTO PLAZO		DEUDAS CON ENTIDADES DE CREDITO CORTO PLAZO		OTRAS DEUDAS - CORTO PLAZO		TOTAL	
	2016	2015	2016	2015	2016	2015	2016	2015	2016	2015	2016	2015	2016	2015
DEUDAS A COSTE AMORTIZADO	0,00	0,00	1.611.249,38	2.107.213,36	126.379,32	135.141,89	0,00	0,00	287.221,92	283.386,60	70.102,74	122.482,00	2.094.953,36	2.648.223,85
DEUDAS A VALOR	0,00	0,00	0,00	0,00	0,00	0,00	0,00	0,00	0,00	0,00	0,00	0,00	0,00	0,00



## SITUACION Y MOVIMIENTOS DE LAS DEUDAS c)RESUMEN POR CATEGORIAS

	OBLIGACIONES Y OTROS VALORES NEGOCIABLES - LARGO PLAZO		DEUDAS CON ENTIDADES DE CREDITO - LARGO PLAZO		OTRAS DEUDAS - LARGO PLAZO		OBLIGACIONES Y OTROS VALORES NEGOCIABLES - CORTO PLAZO		DEUDAS CON ENTIDADES DE CREDITO - CORTO PLAZO		OTRAS DEUDAS - CORTO PLAZO		TOTAL	
	2016	2015	2016	2015	2016	2015	2016	2015	2016	2015	2016	2015	2016	2015
RAZONABLE														
TOTAL	0,00	0,00	1.611.249,38	2.107.213,36	126.379,32	135.141,89	0,00	0,00	287.221,92	283.386,60	70.102,74	122.482,00	2.094.953,36	2.648.223,85

### 3. Líneas de crédito

Para cada línea de crédito, información sobre: el importe disponible, el límite concedido, la parte dispuesta y la comisión, en porcentaje, sobre la parte no dispuesta.

Identificación Líneas de crédito	Límite concedido	Dispuesto	Disponible	Comisión s/ no dispuesto
<b>Total</b>		<b>0,00</b>	<b>0,00</b>	<b>0,00</b>

4. Información sobre los riesgos de tipo de cambio y de tipo de interés

b) Riesgo de tipo de cambio

Información sobre las deudas en moneda distinta del euro, agrupadas por monedas.

<b>Nombre Moneda</b>	<b>Obligaciones y otros valores negociables</b>	<b>Deudas con entidades de crédito</b>	<b>Otras deudas</b>	<b>TOTAL</b>
				0,00
				0,00
				0,00
				0,00
				0,00
<b>Total</b>	<b>0,00</b>	<b>0,00</b>	<b>0,00</b>	<b>0,00</b>

% Deuda en moneda distinta del euro sobre deuda total %

c) Riesgo de tipo de interés

Para los pasivos financieros a coste amortizado, información sobre su distribución entre pasivos a tipo de interés fijo y a tipo variable, en términos absolutos y porcentuales.

<b>Clase Pasivo Financiero / Tipo de interés</b>	<b>A tipo interés fijo</b>	<b>A tipo interés variable</b>	<b>TOTAL</b>
			0,00
			0,00
			0,00
			0,00
			0,00
<b>Total</b>	<b>0,00</b>	<b>0,00</b>	<b>0,00</b>
% de pasivos financieros a tipo de interés fijo o variable sobre el total			%

5. Avales y otras garantías concedidas

a) Avales concedidos

Listado sin datos

b) Avales Ejecutados

Listado sin datos

c) Avales reintegrados

Listado sin datos

6. Otra información

Información adicional a incluir, en caso que proceda, sobre Pasivos Financieros referente a:

- a) Importe de las deudas con garantía real
- b) Deudas impagadas durante el ejercicio y situación del impago a la fecha de formulación de las cuentas anuales
- c) Otras situaciones distintas del impago que otorgan al prestamista el derecho a reclamar el pago anticipado
- d) Derivados financieros que al cierre del ejercicio son pasivos a los que no se aplique la contabilidad de coberturas, indicando los motivos por los que se mantiene el instrumento derivado
- e) Cualquier otra información de carácter sustantivo que afecte a los pasivos financieros

12. Coberturas contables

---

Información de aquellas operaciones a las que sea de aplicación la norma de reconocimiento y valoración número 10 de Coberturas contables, de la segunda parte del Plan General de Contabilidad Pública adaptado a la Administración Local, anexo a la ICAL.

En caso que existan coberturas contables se indica la descripción detallada, la justificación de su aplicación, el valor contable y cuantos datos son necesarios para identificar el instrumento de cobertura.

### 13. Activos construidos o adquiridos para otras entidades y otras existencias

---

Información a nivel de partida de balance sobre: circunstancias que motivan las correcciones valorativas por deterioro de las existencias, importe de los costes capitalizados en su caso durante el ejercicio, limitaciones en la disponibilidad de obras y otras existencias por diversas causas y cualquier circunstancia de carácter sustantivo que afecte a la titularidad, disponibilidad o valoración de los activos construidos o adquiridos para otras entidades y resto de existencias.

Partida Balance	Importe correcciones valorativas por deterioro	Importe reversión de las correcciones	Importe costes capitalizados	Limitaciones por Garantías	Limitaciones por Pignoraciones	Limitaciones por Fianzas	Limitaciones por razones análogas	Otras	Observaciones
Total	0,00	0,00	0,00	0,00	0,00	0,00	0,00	0,00	

### 14. Moneda extranjera

---

#### 1. Importe Global

Información del importe global, a nivel de partida del balance, de los elementos de activo y pasivo denominados en moneda extranjera.

2. Importe de las diferencias de cambio

En caso que existan diferencias de cambio se especifica su importe en el resultado del ejercicio, presentando por separado las que provienen de transacciones que se han liquidado a lo largo del período de las que están vivas o pendientes de vencimiento a la fecha de cierre del ejercicio, con excepción de las procedentes de los activos y pasivos financieros que se valoran al valor razonable con cambios en resultados.

<b>Partida Balance</b>	<b>Elementos del activo o pasivo</b>	<b>Importe total</b>	<b>Diferencias de cambio reconocidas en el resultado del ejercicio</b>
<b>Total</b>		<b>0,00</b>	<b>0,00</b>

15. Transferencias, subvenciones y otros ingresos y gastos

---

1. Transferencias y subvenciones recibidas

En este apartado se informa del importe y características de las transferencias y subvenciones recibidas, cuyo importe sea significativo, así como sobre el cumplimiento o incumplimiento de las condiciones impuestas para la percepción y disfrute de las subvenciones, el criterio de imputación a resultados y los importes imputados.

<b>Nombre Característica</b>	<b>Importe Recibido: Ejercicio N</b>	<b>Importe Recibido: Ejercicio N - 1</b>	<b>Importe Reintegrable</b>	<b>Importe No reintegrable</b>	<b>Cantidad imputada a Resultados: Ejercicio N</b>	<b>Cantidad imputada a Resultados: Ejercicio N - 1</b>
<b>Total</b>	<b>0,00</b>	<b>0,00</b>	<b>0,00</b>	<b>0,00</b>	<b>0,00</b>	<b>0,00</b>

3. Transferencias y subvenciones concedidas

Este punto informa sobre el importe y características de las transferencias y subvenciones concedidas, cuyo importe sea significativo.

<b>Nombre Característica</b>	<b>NIF del perceptor</b>	<b>Denominación del perceptor</b>	<b>Importe Reintegrable</b>	<b>Finalidad</b>	<b>Reintegros</b>
<b>Total</b>			<b>0,00</b>		<b>0,00</b>

4. Cualquier circunstancia de carácter sustantivo

En caso de existir cualquier circunstancia de carácter sustantivo que afecte a los ingresos o a los gastos de la entidad, se indica en este apartado. En particular, en caso que la entidad haya construido o adquirido activos para otros entes públicos, informa de los ingresos asociados al contrato o acuerdo de construcción o adquisición, cuyo importe sea significativo, indicando al menos su importe y características, así como el cumplimiento o incumplimiento de las condiciones impuestas para su obtención.

16. Provisiones y contingencias

---

1. Para cada provisión reconocida en el balance, salvo las relativas a avales y otras garantías concedidas, se informa de:

a) Movimientos de cada epígrafe del balance durante el ejercicio, referido a las provisiones y contingencias.

<b>Epígrafe Balance</b>	<b>Saldo inicial provisiones</b>	<b>Aumentos provisiones</b>	<b>Disminuciones provisiones</b>	<b>Saldo final provisiones</b>
<b>Total</b>	<b>0,00</b>	<b>0,00</b>	<b>0,00</b>	<b>0,00</b>



- b) Otra información referida a las provisiones que permita identificarlas.
- 
- 2. Para cada tipo de pasivo contingente cuantos datos son necesarios para describirlos tales como: naturaleza, evolución previsible, los motivos en caso que no haya podido valorarse y por tanto registrarse en el balance.
  - 3. Para cada tipo de activo contingente, información sobre su naturaleza y la evolución previsible, incluyendo los factores de los que depende.

## 17. Información sobre medio ambiente

---

### 1. Obligaciones reconocidas

En este apartado se informa sobre las obligaciones reconocidas en el ejercicio con cargo a cada grupo de programa de la política de gasto 17 'Medio Ambiente'.

## SITUACIÓN DE GASTOS. PRESUPUESTO DE EJERCICIO CORRIENTE hasta 31/12/2016

Situación del presupuesto de gastos. Simplificado (Por Programa: Área gasto + Políticas de gasto + Grupos de programas)

Pagos líquidos		Reintegros								
Prog.	Descripción	Créditos definitivos	Créditos disponibles	Créditos no disponibles	Saldos retenciones + autorizaciones	Saldos comprometidos	Obligaciones reconocidas netas	Pagos ordenados	Pagos totales	Total pendiente de pago
170	Administración general del medio ambiente.	12.150,00	224,65	0,00	0,00	0,00	11.925,35	11.925,35	11.925,35	0,00
17	Medio ambiente.	<b>12.150,00</b>	<b>224,65</b>	<b>0,00</b>	<b>0,00</b>	<b>0,00</b>	<b>11.925,35</b>	<b>11.925,35</b>	<b>11.925,35</b>	<b>0,00</b>
1	SERVICIOS PÚBLICOS BÁSICOS.	12.150,00	224,65	0,00	0,00	0,00	11.925,35	11.925,35	11.925,35	0,00
	<b>TOTAL</b>	<b>12.150,00</b>	<b>224,65</b>	<b>0,00</b>	<b>0,00</b>	<b>0,00</b>	<b>11.925,35</b>	<b>11.925,35</b>	<b>11.925,35</b>	<b>0,00</b>

### 2. Importe beneficios fiscales por razones medioambientales

En este punto se informa del importe de los beneficios fiscales por razones medioambientales que afectan a los tributos propios.

Económica de gastos	Importe
<b>Total</b>	<b>0,00</b>

18. Activos en estado de venta

---

En caso que la entidad tenga activos en estado de venta siendo su importe significativo, se facilita una descripción detallada de los mismos y su importe.

<u>Descripción de activos en estado de venta</u>	<u>Importe</u>
<b>Total</b>	<b>0,00</b>

19. Presentación por actividades de la cuenta del resultado económico patrimonial

---

La entidad presenta la cuenta del resultado económico patrimonial clasificando los gastos económicos incluidos en la misma por actividades.

<b>Gastos (Grupo de Programa)</b>	<b>Presupuestario: Ejercicio 20XX</b>	<b>No Presupuestario: Ejercicio 20XX</b>	<b>Total: Ejercicio 20XX</b>	<b>Presupuestario: Ejercicio 20XX - 1</b>	<b>No Presupuestario: Ejercicio 20XX - 1</b>	<b>Total: Ejercicio 20XX - 1</b>
			0,00			0,00
			0,00			0,00
			0,00			0,00
			0,00			0,00
<b>Total</b>	<b>0,00</b>	<b>0,00</b>	<b>0,00</b>	<b>0,00</b>	<b>0,00</b>	<b>0,00</b>

<b>Ingresos</b>	<b>Ejercicio 20XX</b>	<b>Ejercicio 20XX - 1</b>
Ingresos de gestión ordinaria		
Ingresos financieros		
Otros ingresos		
<b>Total</b>	<b>0,00</b>	<b>0,00</b>

## 20. Operaciones por administración de recursos por cuenta de otros entes públicos

---

Cuando la entidad realiza operaciones de administración de recursos que contablemente se registran a través de cuentas del subgrupo 45 'Deudores y acreedores por administración de recursos por cuenta de otros entes públicos', obtiene la información de los cuadros siguientes:

La entidad no lleva a cabo la administración de recursos de otros entes públicos

## 21. Operaciones no presupuestarias de tesorería

---

Información sobre las operaciones no presupuestarias de tesorería que comprenden aquellas operaciones realizadas durante el ejercicio y que dan lugar al nacimiento o extinción de:

- Deudores y acreedores que no se imputan al presupuesto de la entidad, ni en el momento de su nacimiento ni en el de su vencimiento
- Partidas representativas de cobros y pagos pendientes de aplicación definitiva, tanto por operaciones presupuestarias como no presupuestarias

1. Estado de deudores no presupuestarios

**OPERACIONES NO PRESUP. DE TESORERÍA. ESTADO DE DEUDORES NO PRESUPUESTARIOS a 31/12/2016**

**DEUDORES a 31/12/2016**

Concepto								
Cuenta	Código	Descripción	Saldo a 1 de enero	Modificaciones saldo inicial	Cargos realizados en el ejercicio	Total deudores	Abonos realizados en el ejercicio	Deudores pendientes de cobro a 31/12/2016
440	440	Deudores por IVA repercutido	1.014,04	0,00	5.673,25	6.687,29	5.618,37	1.068,92
<b>440</b>			<b>1.014,04</b>	<b>0,00</b>	<b>5.673,25</b>	<b>6.687,29</b>	<b>5.618,37</b>	<b>1.068,92</b>
449	4499	Otros deudores no presupuestarios	8.878,46	0,00	0,00	8.878,46	0,00	8.878,46
<b>449</b>			<b>8.878,46</b>	<b>0,00</b>	<b>0,00</b>	<b>8.878,46</b>	<b>0,00</b>	<b>8.878,46</b>
472	4720	IVA soportado.	0,00	0,00	251,63	251,63	251,63	0,00
<b>472</b>			<b>0,00</b>	<b>0,00</b>	<b>251,63</b>	<b>251,63</b>	<b>251,63</b>	<b>0,00</b>
565	56500	FIANZAS CONSTITUIDAS ANTERIORES A 2006	1.502,52	0,00	0,00	1.502,52	0,00	1.502,52
<b>565</b>			<b>1.502,52</b>	<b>0,00</b>	<b>0,00</b>	<b>1.502,52</b>	<b>0,00</b>	<b>1.502,52</b>
		<b>TOTAL</b>	<b>11.395,02</b>	<b>0,00</b>	<b>5.924,88</b>	<b>17.319,90</b>	<b>5.870,00</b>	<b>11.449,90</b>

2. Estado de acreedores no presupuestarios

**OPERACIONES NO PRESUP. DE TESORERÍA. ESTADO DE ACREEDORES NO PRESSUP. a 31/12/2016**

**ACREEDORES a 31/12/2016**

Concepto								
Cuenta	Código	Descripción	Saldo a 1 de enero	Modificaciones saldo inicial	Abonos realizados en el ejercicio	Total acreedores	Cargos realizados en el ejercicio	Acreedores pdtes. de pago a 31/12/2016
410	410	Acreedores por IVA soportado	18,14	0,00	251,63	269,77	120,29	149,48
<b>410</b>			<b>18,14</b>	<b>0,00</b>	<b>251,63</b>	<b>269,77</b>	<b>120,29</b>	<b>149,48</b>
414	414	Entes Públicos acreedores por recaudación de recursos	1.178,16	0,00	5.054,62	6.232,78	6.044,37	188,41
<b>414</b>			<b>1.178,16</b>	<b>0,00</b>	<b>5.054,62</b>	<b>6.232,78</b>	<b>6.044,37</b>	<b>188,41</b>
419	41902	De entes públicos	437,81	0,00	1.138,32	1.576,13	1.138,32	437,81
419	41906	Retención judicial de haberes	145,14	0,00	1.356,00	1.501,14	1.501,14	0,00
419	4199	Otros acreedores no presupuestarios	2.661,00	0,00	1.173,90	3.834,90	0,00	3.834,90
<b>419</b>			<b>3.243,95</b>	<b>0,00</b>	<b>3.668,22</b>	<b>6.912,17</b>	<b>2.639,46</b>	<b>4.272,71</b>
475	4750	Hacienda Pública, acreedor por IVA	2.602,95	0,00	5.421,62	8.024,57	7.214,35	810,22
475	47510	Hacienda Pública, acreedor por IRPF - Personal-	44.422,31	0,00	83.375,71	127.798,02	105.400,00	22.398,02
475	47511	Hacienda Pública, acreedor por IRPF - Profesionales-	4.483,51	0,00	4.346,71	8.830,22	7.464,87	1.365,35

## OPERACIONES NO PRESUP. DE TESORERÍA. ESTADO DE ACREEDORES NO PRESSUP. a 31/12/2016

### ACREEDORES a 31/12/2016

Concepto								
Cuenta	Código	Descripción	Saldo a 1 de enero	Modificaciones saldo inicial	Abonos realizados en el ejercicio	Total acreedores	Cargos realizados en el ejercicio	Acreedores pdtes. de pago a 31/12/2016
475	47512	Hacienda Pública, acreedor por IRPF - Alquileres-	262,50	0,00	2.450,00	2.712,50	2.199,50	513,00
475	4759	Hacienda Pública, acreedor por otros conceptos	731,45	0,00	0,00	731,45	0,00	731,45
<b>475</b>			<b>52.502,72</b>	<b>0,00</b>	<b>95.594,04</b>	<b>148.096,76</b>	<b>122.278,72</b>	<b>25.818,04</b>
476	4760	Seguridad Social	5.990,30	0,00	367.975,36	373.965,66	346.970,95	26.994,71
<b>476</b>			<b>5.990,30</b>	<b>0,00</b>	<b>367.975,36</b>	<b>373.965,66</b>	<b>346.970,95</b>	<b>26.994,71</b>
477	4770	IVA repercutido	0,00	0,00	5.673,25	5.673,25	5.673,25	0,00
<b>477</b>			<b>0,00</b>	<b>0,00</b>	<b>5.673,25</b>	<b>5.673,25</b>	<b>5.673,25</b>	<b>0,00</b>
560	56000	FIANZAS RECIBIDAS ANTERIORES A 2006	9.285,51	0,00	3.170,00	12.455,51	0,00	12.455,51
<b>560</b>			<b>9.285,51</b>	<b>0,00</b>	<b>3.170,00</b>	<b>12.455,51</b>	<b>0,00</b>	<b>12.455,51</b>
		<b>TOTAL</b>	<b>72.218,78</b>	<b>0,00</b>	<b>481.387,12</b>	<b>553.605,90</b>	<b>483.727,04</b>	<b>69.878,86</b>



3. Estado de partidas pendientes de aplicación

h) Cobros pendientes de aplicación

**OPERACIONES NO PRESUP. DE TESORERÍA. COBROS PENDIENTES DE APLICACIÓN a 31/12/2016**

**PARTIDAS PENDIENTES DE APLICACIÓN. COBROS PDTES. DE APLICACIÓN a 31/12/2016**

		<b>Concepto</b>							
<b>Cuenta</b>	<b>Código</b>	<b>Descripción</b>	<b>Cobros pdtes. de aplicación a 1 de enero</b>	<b>Modificaciones saldo inicial</b>	<b>Cobros realizados en el ejercicio</b>	<b>Total cobros pdtes. aplicación</b>	<b>Cobros aplicados en el ejercicio</b>	<b>Cobros pdtes. de aplicación a 31/12/2016</b>	
554	55499	INGRESOS PENDIENTES DE APLICACION, REINTEGRO DE PAGOS	0,00	0,00	5.314,45	5.314,45	3.000,09	2.314,36	
<b>554</b>			<b>0,00</b>	<b>0,00</b>	<b>5.314,45</b>	<b>5.314,45</b>	<b>3.000,09</b>	<b>2.314,36</b>	
		<b>TOTAL</b>	<b>0,00</b>	<b>0,00</b>	<b>5.314,45</b>	<b>5.314,45</b>	<b>3.000,09</b>	<b>2.314,36</b>	

i) Pagos pendientes de aplicación

Listado sin datos

## 22. Contratación administrativa. Procedimientos de adjudicación

Información, por tipos de contratos, sobre los importes adjudicados según los diferentes procedimientos establecidos en la normativa vigente sobre contratación.

### CONTRATACIÓN ADMINISTRATIVA. PROCEDIMIENTOS DE ADJUDICACIÓN

	PROCEDIMIENTO ABIERTO			PROCEDIMIENTO RESTRINGIDO			PROCEDIMIENTO NEGOCIADO			DIÁLOGO COMPETITIVO	ADJUDICACIÓN DIRECTA	TOTAL
	MULTIPLIC. CRITERIO	ÚNICO CRITERIO	TOTAL	MULTIPLIC. CRITERIO	ÚNICO CRITERIO	TOTAL	CON PUBLICIDAD	SIN PUBLICIDAD	TOTAL			
DE OBRAS	0,00	0,00	0,00	0,00	0,00	0,00	0,00	43.819,99	43.819,99	0,00	1.839,84	45.659,83
DE SUMINISTRO	0,00	0,00	0,00	0,00	0,00	0,00	0,00	0,00	0,00	0,00	200.401,43	200.401,43
PATRIMONIALES	0,00	0,00	0,00	0,00	0,00	0,00	0,00	0,00	0,00	0,00	0,00	0,00
DE GESTIÓN DE SERVICIOS PÚBLICOS	0,00	0,00	0,00	0,00	0,00	0,00	0,00	0,00	0,00	0,00	375,10	375,10
DE SERVICIOS	41.226,79	0,00	41.226,79	7.979,31	0,00	7.979,31	0,00	5.452,09	5.452,09	0,00	72.860,94	127.519,13
DE CONCESIÓN DE OBRA PÚBLICA	0,00	0,00	0,00	0,00	0,00	0,00	0,00	0,00	0,00	0,00	0,00	0,00
DE COLABORACIÓN ENTRE EL SECTOR PÚBLICO Y EL SECTOR PRIVADO	0,00	0,00	0,00	0,00	0,00	0,00	0,00	0,00	0,00	0,00	0,00	0,00
DE CARÁCTER ADMINISTRATIVO ESPECIAL	0,00	0,00	0,00	0,00	0,00	0,00	0,00	0,00	0,00	0,00	0,00	0,00
OTROS	0,00	0,00	0,00	0,00	0,00	0,00	0,00	0,00	0,00	0,00	115.365,41	115.365,41
<b>TOTAL</b>	<b>41.226,79</b>	<b>0,00</b>	<b>41.226,79</b>	<b>7.979,31</b>	<b>0,00</b>	<b>7.979,31</b>	<b>0,00</b>	<b>49.272,08</b>	<b>49.272,08</b>	<b>0,00</b>	<b>390.842,72</b>	<b>489.320,90</b>

## 23. Valores recibidos en depósito

---

El resumen por conceptos de los valores recibidos en depósito durante este ejercicio, presenta el siguiente detalle:

### ESTADO DE VALORES RECIBIDOS EN DEPÓSITO a 31/12/2016

Concepto

Código	Descripción	Saldo a 1 de Enero	Modificaciones saldo inicial	Depósitos recibidos en el ejercicio	Total depósitos recibidos	Depósitos cancelados	Dep. pdte. de devol. a 31/12/2016
E0014	Avales recibidos	47.367,81	0,00	0,00	47.367,81	0,00	47.367,81
	<b>TOTAL</b>	<b>47.367,81</b>	<b>0,00</b>	<b>0,00</b>	<b>47.367,81</b>	<b>0,00</b>	<b>47.367,81</b>

## 24. Información presupuestaria

A continuación se presenta la información presupuestaria correspondiente a este ejercicio.

### 24.1. Ejercicio corriente

#### 1) Presupuesto de gastos

##### a) **Modificaciones de crédito**

Las modificaciones presupuestarias realizadas presentan el siguiente resumen:

### **MODIFICACIONES DE CRÉDITO. PRESUPUESTO CORRIENTE**

**Por Ap.Pres. (IGAE; por orgánica/programa/económica)**

Org.	Prog.	Econ.	Descripción	Transferencias de crédito						Créditos generados por ingresos	Bajas por anulación	Ajustes por prórroga	Total modificaciones
				Créditos extraordinarios	Suplementos de crédito	Ampliaciones de crédito	Transferencias de crédito positivas	Transferencias de crédito negativas	Incorporaciones de remanentes de crédito				
0	011	913	Amortización de préstamos a largo plazo de en	0,00	189.960,95	0,00	0,00	0,00	0,00	0,00	0,00	0,00	189.960,95
0	135	213	Maquinaria, instalaciones técnicas y utillaje	0,00	0,00	0,00	0,00	0,00	0,00	2.000,00	0,00	0,00	2.000,00
0	135	214	Elementos de transporte.	0,00	0,00	0,00	0,00	-2.086,56	0,00	0,00	0,00	0,00	-2.086,56
0	135	224	Primas de seguros.	0,00	0,00	0,00	1.877,91	0,00	0,00	0,00	0,00	0,00	1.877,91
0	135	22699	Otros gastos diversos.	0,00	0,00	0,00	208,65	0,00	0,00	0,00	0,00	0,00	208,65
0	150	210	Infraestructuras y bienes naturales.	0,00	0,00	0,00	0,00	-5.010,00	0,00	0,00	0,00	0,00	-5.010,00

## MODIFICACIONES DE CRÉDITO. PRESUPUESTO CORRIENTE

Por Ap.Pres. (IGAE; por orgánica/programa/económica)

Org.	Prog.	Econ.	Descripción	Transferencias de crédito						Créditos generados por ingresos	Bajas por anulación	Ajustes por prórroga	Total modificaciones
				Créditos extraordinarios	Suplementos de crédito	Ampliaciones de crédito	Transferencias de crédito positivas	Transferencias de crédito negativas	Incorporaciones de remanentes de crédito				
0	150	22100	Energía eléctrica.	0,00	0,00	0,00	1.000,00	0,00	0,00	0,00	0,00	0,00	1.000,00
0	150	22104	Vestuario.	0,00	0,00	0,00	3.450,00	0,00	0,00	0,00	0,00	0,00	3.450,00
0	150	22701	Seguridad.	0,00	0,00	0,00	560,00	0,00	0,00	0,00	0,00	0,00	560,00
0	151	22706	Estudios y trabajos técnicos.	16.805,04	0,00	0,00	0,00	0,00	0,00	0,00	0,00	0,00	16.805,04
0	1532	609	Otras inversiones nuevas en infraestructuras	0,00	0,00	0,00	0,00	0,00	0,00	35.000,00	0,00	0,00	35.000,00
0	1532	61903	Acondicionamiento parque infantil	0,00	0,00	0,00	0,00	0,00	43.819,99	0,00	0,00	0,00	43.819,99
0	165	22100	Energía eléctrica.	0,00	0,00	0,00	0,00	0,00	0,00	17.619,49	0,00	0,00	17.619,49
0	231	131	Laboral temporal.	0,00	0,00	0,00	0,00	0,00	0,00	10.074,44	0,00	0,00	10.074,44
0	231	143	Otro personal.	0,00	0,00	0,00	456,25	0,00	0,00	4.956,99	0,00	0,00	5.413,24
0	231	16000	Seguridad Social.	0,00	0,00	0,00	0,00	-1.239,25	0,00	0,00	0,00	0,00	-1.239,25
0	231	22199	Otros suministros.	0,00	0,00	0,00	0,00	-200,00	0,00	0,00	0,00	0,00	-200,00
0	231	22200	Servicios de Telecomunicaciones.	0,00	0,00	0,00	200,00	0,00	0,00	0,00	0,00	0,00	200,00
0	231	22699	Otros gastos diversos.	0,00	0,00	0,00	783,00	0,00	0,00	0,00	0,00	0,00	783,00
0	241	143	Otro personal.	0,00	0,00	0,00	351,42	0,00	0,00	27.000,00	0,00	0,00	27.351,42
0	241	16000	Seguridad Social.	0,00	0,00	0,00	1.010,00	0,00	0,00	0,00	0,00	0,00	1.010,00
0	320	13000	Personal Laboral Fijo	0,00	0,00	0,00	0,00	-1.361,42	0,00	0,00	0,00	0,00	-1.361,42
0	330	22000	Ordinario no inventariable.	0,00	0,00	0,00	700,00	0,00	0,00	0,00	0,00	0,00	700,00
0	330	22112	Suministros de material electrónico, eléctric	0,00	0,00	0,00	0,00	-700,00	0,00	0,00	0,00	0,00	-700,00
0	334	22699	Otros gastos diversos.	0,00	0,00	0,00	1.400,00	-1.400,00	0,00	1.952,41	0,00	0,00	1.952,41
0	337	22699	Otros gastos diversos.	0,00	0,00	0,00	1.000,00	-1.500,00	0,00	0,00	0,00	0,00	-500,00
0	337	23120	Del personal no directivo.	0,00	0,00	0,00	500,00	0,00	0,00	0,00	0,00	0,00	500,00
0	338	22699	Otros gastos diversos.	0,00	0,00	0,00	21.000,00	0,00	0,00	0,00	0,00	0,00	21.000,00
0	341	22609	Actividades culturales y deportivas.	0,00	0,00	0,00	0,00	0,00	0,00	2.100,00	0,00	0,00	2.100,00
0	342	212	Edificios y otras construcciones.	0,00	0,00	0,00	0,00	0,00	1.027,49	0,00	0,00	0,00	1.027,49
0	342	22100	Energía eléctrica.	0,00	0,00	0,00	0,00	-6.000,00	13.972,51	0,00	0,00	0,00	7.972,51
0	342	22799	Otros trabajos realizados por otras empresas	0,00	0,00	0,00	0,00	-15.000,00	0,00	15.000,00	0,00	0,00	0,00
0	920	12100	Complemento de destino.	0,00	0,00	0,00	0,00	-883,71	0,00	0,00	0,00	0,00	-883,71

## MODIFICACIONES DE CRÉDITO. PRESUPUESTO CORRIENTE

Por Ap.Pres. (IGAE; por orgánica/programa/económica)

Org.	Prog.	Econ.	Descripción	Transferencias de crédito					Créditos generados por ingresos	Bajas por anulación	Ajustes por prórroga	Total modificaciones	
				Créditos extraordinarios	Suplementos de crédito	Ampliaciones de crédito	Transferencias de crédito positivas	Transferencias de crédito negativas					Incorporaciones de remanentes de crédito
0	920	16000	Seguridad Social.	0,00	0,00	0,00	0,00	-4.500,00	0,00	0,00	0,00	-4.500,00	
0	920	212	Edificios y otras construcciones.	0,00	0,00	0,00	0,00	-424,49	0,00	0,00	0,00	-424,49	
0	920	216	Equipos para procesos de información.	0,00	0,00	0,00	8.000,00	0,00	0,00	0,00	0,00	8.000,00	
0	920	22000	Ordinario no inventariable.	0,00	0,00	0,00	0,00	-2.000,00	0,00	0,00	0,00	-2.000,00	
0	920	22002	Material informático no inventariable.	0,00	0,00	0,00	2.000,00	0,00	0,00	0,00	0,00	2.000,00	
0	920	22201	Postales.	0,00	0,00	0,00	2.500,00	0,00	0,00	0,00	0,00	2.500,00	
0	920	22604	Jurídicos, contenciosos.	0,00	0,00	0,00	0,00	-10.000,00	0,00	0,00	0,00	-10.000,00	
0	920	22699	Otros gastos diversos.	0,00	0,00	0,00	2.250,00	-4.000,00	0,00	0,00	0,00	-1.750,00	
0	920	22701	Seguridad.	0,00	0,00	0,00	500,00	0,00	0,00	0,00	0,00	500,00	
0	920	22799	Otros trabajos realizados por otras empresas	0,00	0,00	0,00	1.474,49	-1.500,00	0,00	0,00	0,00	-25,51	
0	920	27	Gastos imprevistos y funciones no clasificada	0,00	0,00	0,00	0,00	-1.800,00	0,00	0,00	0,00	-1.800,00	
0	932	22708	Servicios de recaudación a favor de la entida	0,00	0,00	0,00	8.383,71	0,00	0,00	0,00	0,00	8.383,71	
<b>TOTAL</b>				<b>16.805,04</b>	<b>189.960,95</b>	<b>0,00</b>	<b>59.605,43</b>	<b>-59.605,43</b>	<b>58.819,99</b>	<b>115.703,33</b>	<b>0,00</b>	<b>0,00</b>	<b>381.289,31</b>

**b) Remanentes de crédito**

Los remanentes de crédito del presupuesto son:

**REMANENTE DE CRÉDITO**

Ejer.	Org.	Prog.	Econ.	Sp.	Descripción	Remanentes comprometidos			Remanentes no comprometidos		
						Incorporables	No Incorp.	TOTAL	Incorporables	No Incorp.	TOTAL
2016	0	011	310	01	Intereses.	0,00	0,00	0,00	0,00	1.132,50	1.132,50
2016	0	011	310	02	Intereses prestamo RD 4/2012	0,00	0,00	0,00	0,00	594,74	594,74
2016	0	011	913	01	Amortización de préstamos CCM	0,00	0,00	0,00	0,00	-86,91	-86,91
2016	0	011	913	02	Amortización de préstamos RD 4/2012	0,00	0,00	0,00	0,00	86,91	86,91
2016	0	135	212	01	Edificios y otras construcciones.	0,00	0,00	0,00	0,00	986,66	986,66
2016	0	135	213	01	Maquinaria, instalaciones técnicas y	0,00	0,00	0,00	0,00	656,40	656,40
2016	0	135	214	01	Elementos de transporte.	0,00	0,00	0,00	0,00	918,14	918,14
2016	0	135	22100	01	Energía eléctrica.	0,00	0,00	0,00	0,00	856,58	856,58
2016	0	135	22103	01	Combustibles y carburantes.	0,00	0,00	0,00	0,00	-724,67	-724,67
2016	0	135	22104	01	Vestuario.	0,00	0,00	0,00	0,00	-319,26	-319,26
2016	0	135	22200	01	Servicios de Telecomunicaciones.	0,00	0,00	0,00	0,00	301,78	301,78
2016	0	135	22699	01	Otros gastos diversos.	0,00	0,00	0,00	0,00	-172,37	-172,37
2016	0	135	22701	01	Seguridad.	0,00	0,00	0,00	0,00	111,70	111,70
2016	0	150	13000	01	Personal Laboral Fijo	0,00	0,00	0,00	0,00	-13.592,92	-13.592,92
2016	0	150	131	01	Laboral temporal.	0,00	0,00	0,00	0,00	4.024,12	4.024,12
2016	0	150	16000	01	Seguridad Social.	0,00	0,00	0,00	0,00	6.429,70	6.429,70
2016	0	150	210	01	Infraestructuras y bienes naturales.	0,00	0,00	0,00	0,00	2.724,38	2.724,38
2016	0	150	212	01	Edificios y otras construcciones.	0,00	0,00	0,00	0,00	453,14	453,14
2016	0	150	213	01	Maquinaria, instalaciones técnicas y	0,00	0,00	0,00	0,00	336,88	336,88
2016	0	150	214	01	Elementos de transporte.	0,00	0,00	0,00	0,00	3.241,02	3.241,02
2016	0	150	215	01	Mobiliario.	0,00	0,00	0,00	0,00	800,00	800,00
2016	0	150	216	01	Equipos para procesos de información	0,00	0,00	0,00	0,00	60,00	60,00
2016	0	150	219	01	Otro inmovilizado material.	0,00	0,00	0,00	0,00	500,00	500,00
2016	0	150	22000	01	Ordinario no inventariable.	0,00	0,00	0,00	0,00	-13,47	-13,47
2016	0	150	22002	01	Material informático no inventariabl	0,00	0,00	0,00	0,00	212,64	212,64
2016	0	150	22100	01	Energía eléctrica Almacenes	0,00	0,00	0,00	0,00	-206,32	-206,32
2016	0	150	22100	02	Energía eléctrica Camara Agraria	0,00	0,00	0,00	0,00	1.299,75	1.299,75
2016	0	150	22100	03	Energía eléctrica Pozos	0,00	0,00	0,00	0,00	-240,16	-240,16
2016	0	150	22103	01	Combustibles y carburantes.	0,00	0,00	0,00	0,00	2.429,91	2.429,91
2016	0	150	22104	01	Vestuario.	0,00	0,00	0,00	0,00	116,18	116,18
2016	0	150	22106	01	Productos farmacéuticos y material s	0,00	0,00	0,00	0,00	274,69	274,69
2016	0	150	22110	01	Productos de limpieza y aseo.	0,00	0,00	0,00	0,00	-5,70	-5,70

## REMANENTE DE CRÉDITO

Ejer.	Org.	Prog.	Econ.	Sp.	Descripción	Remanentes comprometidos			Remanentes no comprometidos		
						Incorporables	No Incorp.	TOTAL	Incorporables	No Incorp.	TOTAL
2016	0	150	22112	01	Suministros de material electrónico,	0,00	0,00	0,00	0,00	1.296,87	1.296,87
2016	0	150	22199	01	Otros suministros.	0,00	0,00	0,00	0,00	1.000,00	1.000,00
2016	0	150	22200	01	Servicios de Telecomunicaciones.	0,00	0,00	0,00	0,00	-25,16	-25,16
2016	0	150	224	01	Primas de seguros.	0,00	0,00	0,00	0,00	-135,48	-135,48
2016	0	150	22604	01	Jurídicos, contenciosos.	0,00	0,00	0,00	0,00	7.593,21	7.593,21
2016	0	150	22699	01	Otros gastos diversos.	0,00	0,00	0,00	0,00	12.316,64	12.316,64
2016	0	150	22701	01	Seguridad Mantenimiento extintores	0,00	0,00	0,00	0,00	-34,35	-34,35
2016	0	150	22701	02	Seguridad Mantenimiento Alarmas	0,00	0,00	0,00	0,00	-43,24	-43,24
2016	0	150	22799	01	Prevención riesgos laborales	0,00	0,00	0,00	0,00	1.988,36	1.988,36
2016	0	150	22799	02	Otros trabajos realizados por otras	0,00	0,00	0,00	0,00	3.600,00	3.600,00
2016	0	150	23120	01	Del personal no directivo.	0,00	0,00	0,00	0,00	300,00	300,00
2016	0	150	623	01	Maquinaria, instalaciones técnicas y	0,00	0,00	0,00	0,00	909,59	909,59
2016	0	150	625	01	Mobiliario.	0,00	0,00	0,00	0,00	1.425,00	1.425,00
2016	0	151	22000	01	Ordinario no inventariable.	0,00	0,00	0,00	0,00	100,00	100,00
2016	0	151	22002	01	Material informático no inventariabl	0,00	0,00	0,00	0,00	100,00	100,00
2016	0	151	22706	01	Estudios y trabajos técnicos.	0,00	0,00	0,00	0,00	11.297,04	11.297,04
2016	0	1531	215	01	Mobiliario.	0,00	0,00	0,00	0,00	200,00	200,00
2016	0	1531	22100	01	Energía eléctrica.	0,00	0,00	0,00	0,00	1.513,43	1.513,43
2016	0	1532	204	01	Arrendamientos de material de transp	0,00	0,00	0,00	0,00	20.000,00	20.000,00
2016	0	1532	22799	01	Otros trabajos realizados por otras	0,00	0,00	0,00	0,00	0,17	0,17
2016	0	1532	609	01	PIM 2016	35.000,00	0,00	35.000,00	0,00	13.045,83	13.045,83
2016	0	1532	609	02	Pavimentación de calles	0,00	0,00	0,00	0,00	14.597,71	14.597,71
2016	0	1532	609	03	Pavimentación de calle Emilio Palomo	0,00	0,00	0,00	0,00	10.900,00	10.900,00
2016	0	1532	609	04	Pavimentación Calle Llano	0,00	0,00	0,00	0,00	35.000,00	35.000,00
2016	0	1532	623	01	Maquinaria, instalaciones técnicas y	0,00	0,00	0,00	0,00	61,00	61,00
2016	0	160	22706	01	Estudios y trabajos técnicos.	0,00	0,00	0,00	0,00	2.223,46	2.223,46
2016	0	160	25	01	Trabajos realizados por administraci	0,00	0,00	0,00	0,00	861,99	861,99
2016	0	161	25	01	Abastecimiento de agua	0,00	0,00	0,00	0,00	14.665,18	14.665,18
2016	0	1621	25	01	Recogida de residuos sólidos urbanos	0,00	0,00	0,00	0,00	12.631,64	12.631,64
2016	0	163	143	01	Otro personal.	0,00	0,00	0,00	0,00	2.232,53	2.232,53
2016	0	163	16000	01	Seguridad Social.	0,00	0,00	0,00	0,00	796,54	796,54
2016	0	163	22110	01	Productos de limpieza y aseo.	0,00	0,00	0,00	0,00	-68,08	-68,08
2016	0	164	13002	01	Otras remuneraciones.	0,00	0,00	0,00	0,00	148,02	148,02
2016	0	164	131	01	Laboral temporal.	0,00	0,00	0,00	0,00	-196,10	-196,10
2016	0	164	16000	01	Seguridad Social.	0,00	0,00	0,00	0,00	-11,55	-11,55
2016	0	164	212	01	Edificios y otras construcciones.	0,00	0,00	0,00	0,00	3.381,93	3.381,93



## REMANENTE DE CRÉDITO

Ejer.	Org.	Prog.	Econ.	Sp.	Descripción	Remanentes comprometidos			Remanentes no comprometidos		
						Incorporables	No Incorp.	TOTAL	Incorporables	No Incorp.	TOTAL
2016	0	164	22100	01	Energía eléctrica.	0,00	0,00	0,00	0,00	1.330,83	1.330,83
2016	0	165	13000	01	Personal Laboral Fijo	0,00	0,00	0,00	0,00	242,59	242,59
2016	0	165	13002	01	Otras remuneraciones.	0,00	0,00	0,00	0,00	0,01	0,01
2016	0	165	16000	01	Seguridad Social.	0,00	0,00	0,00	0,00	64,20	64,20
2016	0	165	22100	01	Energía eléctrica.	0,00	0,00	0,00	0,00	18.134,78	18.134,78
2016	0	165	22112	01	Suministros de material electrónico,	0,00	0,00	0,00	0,00	353,26	353,26
2016	0	165	639	01	Otras inversiones de reposición asoc	0,00	0,00	0,00	0,00	17.071,31	17.071,31
2016	0	170	200	01	Arrendamientos de terrenos y bienes	0,00	0,00	0,00	0,00	19,11	19,11
2016	0	170	209	01	Cánones.	0,00	0,00	0,00	0,00	205,54	205,54
2016	0	231	13000	01	Retribuciones básicas.	0,00	0,00	0,00	0,00	-243,01	-243,01
2016	0	231	131	02	Laboral temporal. SAD	0,00	0,00	0,00	0,00	-29.135,70	-29.135,70
2016	0	231	143	01	Otro personal.	0,00	0,00	0,00	0,00	56,80	56,80
2016	0	231	16000	01	Seguridad Social. Plan Concertado	0,00	0,00	0,00	0,00	1.416,92	1.416,92
2016	0	231	16000	02	Seguridad Social. SAD	0,00	0,00	0,00	0,00	7.574,51	7.574,51
2016	0	231	212	01	Edificios y otras construcciones.	3.303,30	0,00	3.303,30	0,00	-154,44	-154,44
2016	0	231	213	01	Maquinaria, instalaciones técnicas y	0,00	0,00	0,00	0,00	1.029,66	1.029,66
2016	0	231	216	01	Equipos para procesos de información	0,00	0,00	0,00	0,00	-1.219,98	-1.219,98
2016	0	231	22000	01	Ordinario no inventariable.	0,00	0,00	0,00	0,00	-959,19	-959,19
2016	0	231	22100	01	Energía eléctrica.	0,00	0,00	0,00	0,00	1.659,46	1.659,46
2016	0	231	22104	01	Vestuario.	0,00	0,00	0,00	0,00	0,25	0,25
2016	0	231	22110	01	Productos de limpieza y aseo.	0,00	0,00	0,00	0,00	-4,52	-4,52
2016	0	231	22199	01	Otros suministros.	0,00	0,00	0,00	0,00	800,00	800,00
2016	0	231	22200	01	Servicios de Telecomunicaciones.	0,00	0,00	0,00	0,00	-51,46	-51,46
2016	0	231	22699	01	Otros gastos diversos.	0,00	0,00	0,00	0,00	2.469,38	2.469,38
2016	0	231	22699	02	Otros gastos diversos.	0,00	0,00	0,00	0,00	783,00	783,00
2016	0	231	22701	01	Seguridad.	0,00	0,00	0,00	0,00	-25,62	-25,62
2016	0	231	23120	01	Del personal no directivo.	0,00	0,00	0,00	0,00	193,98	193,98
2016	0	231	48	03	Atenciones benéficas y asistenciales	0,00	0,00	0,00	0,00	1.306,00	1.306,00
2016	0	241	143	01	Otro personal.	0,00	0,00	0,00	0,00	18.308,96	18.308,96
2016	0	241	16000	01	Seguridad Social.	0,00	0,00	0,00	0,00	2.021,52	2.021,52
2016	0	320	13000	01	Personal Laboral Fijo. CAI	0,00	0,00	0,00	0,00	-2.811,75	-2.811,75
2016	0	320	13000	02	Personal Laboral Fijo	0,00	0,00	0,00	0,00	7.744,06	7.744,06
2016	0	320	13002	01	Otras remuneraciones.	0,00	0,00	0,00	0,00	-0,01	-0,01
2016	0	320	131	01	Laboral temporal.	0,00	0,00	0,00	0,00	-2.011,70	-2.011,70
2016	0	320	16000	01	Seguridad Social. CAI	0,00	0,00	0,00	0,00	1.308,22	1.308,22
2016	0	320	16000	02	Seguridad Social.	0,00	0,00	0,00	0,00	42,48	42,48
2016	0	320	212	01	CAI	0,00	0,00	0,00	0,00	192,57	192,57

## REMANENTE DE CRÉDITO

Ejer.	Org.	Prog.	Econ.	Sp.	Descripción	Remanentes comprometidos			Remanentes no comprometidos		
						Incorporables	No Incorp.	TOTAL	Incorporables	No Incorp.	TOTAL
2016	0	320	212	02	Colegios Públicos	0,00	0,00	0,00	0,00	653,94	653,94
2016	0	320	215	01	Mobiliario.	0,00	0,00	0,00	0,00	500,00	500,00
2016	0	320	22000	01	Ordinario no inventariable.	0,00	0,00	0,00	0,00	372,53	372,53
2016	0	320	22100	01	Energía eléctrica. Colegios	0,00	0,00	0,00	0,00	-422,50	-422,50
2016	0	320	22100	02	Energía eléctrica. CAI	0,00	0,00	0,00	0,00	729,29	729,29
2016	0	320	22103	01	Combustibles y carburantes. CAI	0,00	0,00	0,00	0,00	-137,40	-137,40
2016	0	320	22103	02	Combustibles y carburantes. colegios	0,00	0,00	0,00	0,00	701,55	701,55
2016	0	320	22104	01	Vestuario.	0,00	0,00	0,00	0,00	120,00	120,00
2016	0	320	22110	01	Productos de limpieza y aseo.	0,00	0,00	0,00	0,00	122,60	122,60
2016	0	320	22200	01	Servicios de Telecomunicaciones.	0,00	0,00	0,00	0,00	404,77	404,77
2016	0	320	22699	01	Gastos diversos.	0,00	0,00	0,00	0,00	1.000,00	1.000,00
2016	0	320	22700	01	Limpieza y aseo.	0,00	0,00	0,00	0,00	82,32	82,32
2016	0	320	22701	01	Seguridad.	0,00	0,00	0,00	0,00	346,72	346,72
2016	0	326	13000	01	Retribuciones básicas.	0,00	0,00	0,00	0,00	48,00	48,00
2016	0	326	16000	01	Seguridad Social.	0,00	0,00	0,00	0,00	5,72	5,72
2016	0	326	212	01	Edificios y otras construcciones.	0,00	0,00	0,00	0,00	954,02	954,02
2016	0	326	22001	01	Prensa, revistas, libros y otras pub	0,00	0,00	0,00	0,00	307,78	307,78
2016	0	326	22002	01	Material informático no inventariabl	0,00	0,00	0,00	0,00	400,00	400,00
2016	0	326	22100	01	Energía eléctrica.	0,00	0,00	0,00	0,00	-271,66	-271,66
2016	0	326	22200	01	Servicios de Telecomunicaciones.	0,00	0,00	0,00	0,00	358,19	358,19
2016	0	326	23120	01	Del personal no directivo.	0,00	0,00	0,00	0,00	237,64	237,64
2016	0	330	131	01	Laboral temporal.	0,00	0,00	0,00	0,00	-679,08	-679,08
2016	0	330	16000	01	Seguridad Social.	0,00	0,00	0,00	0,00	-397,86	-397,86
2016	0	330	212	01	Edificios y otras construcciones.	0,00	0,00	0,00	0,00	2.331,38	2.331,38
2016	0	330	213	01	Maquinaria, instalaciones técnicas y	0,00	0,00	0,00	0,00	-380,12	-380,12
2016	0	330	215	01	Mobiliario.	0,00	0,00	0,00	0,00	600,00	600,00
2016	0	330	22000	01	Ordinario no inventariable.	0,00	0,00	0,00	0,00	40,06	40,06
2016	0	330	22002	01	Material informático no inventariabl	0,00	0,00	0,00	0,00	100,00	100,00
2016	0	330	22100	01	Energía eléctrica. edif.municipales	0,00	0,00	0,00	0,00	522,68	522,68
2016	0	330	22100	02	Energía eléctrica otros edificios	0,00	0,00	0,00	0,00	4.457,98	4.457,98
2016	0	330	22106	01	Productos farmacéuticos y material s	0,00	0,00	0,00	0,00	200,00	200,00
2016	0	330	22110	01	Productos de limpieza y aseo.	0,00	0,00	0,00	0,00	428,01	428,01
2016	0	330	22112	01	Suministros de material electrónico,	0,00	0,00	0,00	0,00	1.158,82	1.158,82
2016	0	330	22199	01	Otros suministros.	0,00	0,00	0,00	0,00	1.000,00	1.000,00
2016	0	330	22699	01	Cuotas asociaciones (Emili Blue y Ru	0,00	0,00	0,00	0,00	1.300,00	1.300,00
2016	0	330	22699	02	Otros gastos diversos.	0,00	0,00	0,00	0,00	1.841,98	1.841,98

## REMANENTE DE CRÉDITO

Ejer.	Org.	Prog.	Econ.	Sp.	Descripción	Remanentes comprometidos			Remanentes no comprometidos		
						Incorporables	No Incorp.	TOTAL	Incorporables	No Incorp.	TOTAL
2016	0	330	22701	01	Seguridad.	0,00	0,00	0,00	0,00	102,80	102,80
2016	0	330	22799	01	Mantenimiento ascensores (c.cultura	0,00	0,00	0,00	0,00	-368,88	-368,88
2016	0	330	22799	02	Mantenimiento de TDT	0,00	0,00	0,00	0,00	-0,08	-0,08
2016	0	330	23120	01	Del personal no directivo.	0,00	0,00	0,00	0,00	202,35	202,35
2016	0	330	623	01	Maquinaria, instalaciones técnicas y	0,00	0,00	0,00	0,00	1.212,10	1.212,10
2016	0	3321	13000	01	Personal Laboral Fijo	0,00	0,00	0,00	0,00	-180,00	-180,00
2016	0	3321	16000	01	Seguridad Social.	0,00	0,00	0,00	0,00	13,80	13,80
2016	0	3321	212	01	Edificios y otras construcciones.	0,00	0,00	0,00	0,00	1.000,00	1.000,00
2016	0	3321	22000	01	Ordinario no inventariable.	0,00	0,00	0,00	0,00	470,93	470,93
2016	0	3321	22001	01	Prensa, revistas, libros y otras pub	0,00	0,00	0,00	0,00	-376,10	-376,10
2016	0	3321	22002	01	Material informático no inventariabl	0,00	0,00	0,00	0,00	11,60	11,60
2016	0	3321	22200	01	Servicios de Telecomunicaciones.	0,00	0,00	0,00	0,00	1.571,78	1.571,78
2016	0	3321	22799	01	Otros trabajos realizados por otras	0,00	0,00	0,00	0,00	532,00	532,00
2016	0	3322	13000	01	Personal Laboral Fijo	0,00	0,00	0,00	0,00	-300,00	-300,00
2016	0	3322	16000	01	Seguridad Social.	0,00	0,00	0,00	0,00	-2,40	-2,40
2016	0	3322	22000	01	Ordinario no inventariable.	0,00	0,00	0,00	0,00	-465,42	-465,42
2016	0	3322	22002	01	Material informático no inventariabl	0,00	0,00	0,00	0,00	100,00	100,00
2016	0	333	212	01	Edificios y otras construcciones.	0,00	0,00	0,00	0,00	3.199,75	3.199,75
2016	0	333	22100	01	Energía eléctrica.	0,00	0,00	0,00	0,00	-7.096,97	-7.096,97
2016	0	334	22699	01	Actividades culturales (cult.provinc	0,00	0,00	0,00	0,00	-5.578,21	-5.578,21
2016	0	334	22699	02	Otros gastos diversos.	0,00	0,00	0,00	0,00	-472,70	-472,70
2016	0	337	131	01	Laboral temporal.	0,00	0,00	0,00	0,00	-687,02	-687,02
2016	0	337	16000	01	Seguridad Social. Informador Juvenil	0,00	0,00	0,00	0,00	90,08	90,08
2016	0	337	202	01	Arrendamientos de edificios y otras	0,00	0,00	0,00	0,00	32,00	32,00
2016	0	337	212	01	Edificios y otras construcciones.	0,00	0,00	0,00	0,00	-259,17	-259,17
2016	0	337	22100	01	Energía eléctrica. Hogar del jubilad	0,00	0,00	0,00	0,00	819,33	819,33
2016	0	337	22100	02	calefacción hogar del jubilado	0,00	0,00	0,00	0,00	1.096,30	1.096,30
2016	0	337	224	01	Primas de seguros.	0,00	0,00	0,00	0,00	334,06	334,06
2016	0	337	22699	01	Actividades juveniles	0,00	0,00	0,00	0,00	-955,28	-955,28
2016	0	337	22699	02	Cine	0,00	0,00	0,00	0,00	2.770,46	2.770,46
2016	0	337	22699	03	Actividades mayores	0,00	0,00	0,00	0,00	-700,00	-700,00
2016	0	337	23120	01	Del personal no directivo.	0,00	0,00	0,00	0,00	152,31	152,31
2016	0	338	22699	01	Fiestas Patronales	0,00	0,00	0,00	0,00	2.810,88	2.810,88
2016	0	338	22699	02	Otros Festejos	0,00	0,00	0,00	0,00	-2.517,03	-2.517,03
2016	0	341	131	01	Laboral temporal.	0,00	0,00	0,00	0,00	-197,94	-197,94
2016	0	341	16000	01	Seguridad Social.	0,00	0,00	0,00	0,00	-371,01	-371,01
2016	0	341	22000	01	Ordinario no inventariable.	0,00	0,00	0,00	0,00	19,81	19,81

## REMANENTE DE CRÉDITO

Ejer.	Org.	Prog.	Econ.	Sp.	Descripción	Remanentes comprometidos			Remanentes no comprometidos		
						Incorporables	No Incorp.	TOTAL	Incorporables	No Incorp.	TOTAL
2016	0	341	22609	01	Actividades culturales y deportivas.	0,00	0,00	0,00	0,00	4.654,32	4.654,32
2016	0	341	48	04	Bicicleta	0,00	0,00	0,00	0,00	150,00	150,00
2016	0	342	13000	01	Personal Laboral Fijo	0,00	0,00	0,00	0,00	-480,00	-480,00
2016	0	342	13002	01	Otras remuneraciones.	0,00	0,00	0,00	0,00	-0,01	-0,01
2016	0	342	131	01	Laboral temporal.	0,00	0,00	0,00	0,00	-1.000,03	-1.000,03
2016	0	342	16000	01	Seguridad Social.	0,00	0,00	0,00	0,00	-433,55	-433,55
2016	0	342	16204	01	Acción social.	0,00	0,00	0,00	0,00	300,00	300,00
2016	0	342	212	01	Edificios y otras construcciones.	0,00	0,00	0,00	0,00	-243,54	-243,54
2016	0	342	213	01	Maquinaria, instalaciones técnicas y	0,00	0,00	0,00	0,00	821,86	821,86
2016	0	342	216	01	Equipos para procesos de información	0,00	0,00	0,00	0,00	-566,64	-566,64
2016	0	342	22100	01	Energía eléctrica.	0,00	0,00	0,00	0,00	6.766,30	6.766,30
2016	0	342	22102	01	Energia electrica	0,00	0,00	0,00	0,00	317,98	317,98
2016	0	342	22106	01	Productos farmacéuticos y material s	0,00	0,00	0,00	0,00	46,59	46,59
2016	0	342	22110	01	Productos de limpieza y aseo.	0,00	0,00	0,00	0,00	330,38	330,38
2016	0	342	22799	01	Trabajos realizados por otras empres	0,00	0,00	0,00	0,00	2.174,32	2.174,32
2016	0	342	633	01	Maquinaria, instalaciones técnicas y	0,00	0,00	0,00	0,00	17,16	17,16
2016	0	432	22699	01	Otros gastos diversos.	0,00	0,00	0,00	0,00	54,78	54,78
2016	0	912	10000	01	Retribuciones básicas y otras remune	0,00	0,00	0,00	0,00	58,43	58,43
2016	0	912	10001	01	Otras remuneraciones.	0,00	0,00	0,00	0,00	996,16	996,16
2016	0	912	16000	01	Seguridad Social.	0,00	0,00	0,00	0,00	0,27	0,27
2016	0	912	22200	01	Servicios de Telecomunicaciones.	0,00	0,00	0,00	0,00	639,26	639,26
2016	0	912	22601	01	Atenciones protocolarias y represent	0,00	0,00	0,00	0,00	-68,88	-68,88
2016	0	920	12000	01	Sueldos del Grupo A1.	0,00	0,00	0,00	0,00	-1.099,10	-1.099,10
2016	0	920	12004	01	Sueldos del Grupo C2.	0,00	0,00	0,00	0,00	-310,94	-310,94
2016	0	920	12006	01	Trienios.	0,00	0,00	0,00	0,00	467,13	467,13
2016	0	920	12100	01	Complemento de destino.	0,00	0,00	0,00	0,00	683,04	683,04
2016	0	920	12101	01	Complemento específico.	0,00	0,00	0,00	0,00	2.319,64	2.319,64
2016	0	920	13000	01	Retribuciones básicas.	0,00	0,00	0,00	0,00	1.049,30	1.049,30
2016	0	920	16000	01	Seguridad Social. Funcionarios	0,00	0,00	0,00	0,00	-3.863,93	-3.863,93
2016	0	920	16000	02	Seguridad Social. Personal Laboral	0,00	0,00	0,00	0,00	-196,25	-196,25
2016	0	920	212	01	Edificios y otras construcciones.	0,00	0,00	0,00	0,00	932,12	932,12
2016	0	920	213	01	Maquinaria, instalaciones técnicas y	0,00	0,00	0,00	0,00	2.396,86	2.396,86
2016	0	920	214	01	Elementos de transporte.	0,00	0,00	0,00	0,00	1.451,03	1.451,03
2016	0	920	216	01	Equipos para procesos de información	0,00	0,00	0,00	0,00	1.337,71	1.337,71
2016	0	920	219	01	Otro inmovilizado material.	0,00	0,00	0,00	0,00	500,00	500,00
2016	0	920	22000	01	Ordinario no inventariable.	0,00	0,00	0,00	0,00	262,69	262,69

## REMANENTE DE CRÉDITO

Ejer.	Org.	Prog.	Econ.	Sp.	Descripción	Remanentes comprometidos			Remanentes no comprometidos		
						Incorporables	No Incorp.	TOTAL	Incorporables	No Incorp.	TOTAL
2016	0	920	22001	01	Prensa, revistas, libros y otras pub	0,00	0,00	0,00	0,00	600,00	600,00
2016	0	920	22002	01	Material informático no inventariabl	0,00	0,00	0,00	0,00	451,48	451,48
2016	0	920	22100	01	Energía eléctrica.	0,00	0,00	0,00	0,00	-446,64	-446,64
2016	0	920	22110	01	Energía eléctrica.	0,00	0,00	0,00	0,00	200,08	200,08
2016	0	920	22200	01	Servicios de Telecomunicaciones.	0,00	0,00	0,00	0,00	-465,16	-465,16
2016	0	920	22201	01	Postales.	0,00	0,00	0,00	0,00	-2.074,56	-2.074,56
2016	0	920	224	01	Primas de seguros.	0,00	0,00	0,00	0,00	4.668,76	4.668,76
2016	0	920	22602	01	Publicidad y propaganda.	0,00	0,00	0,00	0,00	479,09	479,09
2016	0	920	22603	01	Publicación en Diarios Oficiales.	0,00	0,00	0,00	0,00	355,35	355,35
2016	0	920	22604	01	Jurídicos, contenciosos.	0,00	0,00	0,00	0,00	-907,22	-907,22
2016	0	920	22606	01	Reuniones, conferencias y cursos.	0,00	0,00	0,00	0,00	360,00	360,00
2016	0	920	22607	01	Oposiciones y pruebas selectivas.	0,00	0,00	0,00	0,00	55,32	55,32
2016	0	920	22699	01	Cuotas a fundaciones e instituciones	0,00	0,00	0,00	0,00	526,85	526,85
2016	0	920	22699	02	Otros gastos diversos.	0,00	0,00	0,00	0,00	-6.949,16	-6.949,16
2016	0	920	22701	01	Seguridad.	0,00	0,00	0,00	0,00	16,00	16,00
2016	0	920	22799	01	Mant.aplicaciones informaticas prog.	0,00	0,00	0,00	0,00	1.362,13	1.362,13
2016	0	920	22799	02	Pagina Web	0,00	0,00	0,00	0,00	-70,71	-70,71
2016	0	920	23120	01	Del personal no directivo.	0,00	0,00	0,00	0,00	201,40	201,40
2016	0	920	359	01	De depósitos, fianzas y otros.	0,00	0,00	0,00	0,00	9,52	9,52
2016	0	920	626	01	Equipos para procesos de información	0,00	0,00	0,00	0,00	1.650,27	1.650,27
2016	0	932	22708	01	Servicios de recaudación a favor de	0,00	0,00	0,00	0,00	-4.755,97	-4.755,97
<b>TOTAL</b>						<b>38.303,30</b>	<b>0,00</b>	<b>38.303,30</b>	<b>0,00</b>	<b>265.353,02</b>	<b>265.353,02</b>

### c) **Acreeedores por operaciones pendientes de aplicar a Presupuesto**

Las operaciones pendientes de aplicar al presupuesto del ejercicio 2016 son:

## PRESUPUESTO DE GASTOS

### ACREEDORES POR OPERACIONES PENDIENTES DE APLICAR A PRESUPUESTO a 31/12/2016

CODIGO	DESCRIPCIÓN DEL GASTO DENOMINACIÓN	APLICACION PRESUPUESTARIA	IMPORTE PENDIENTE DE APLICAR A PRESUPUESTO				OBSERVACIONES
			A 1 DE ENERO	ABONOS	CARGOS	A 31 DE DICIEMBRE	
2006000201	OBRESAN, COMISION COBRANZA, NOV.		224,24	0,00	0,00	224,24	0,00
2006000207	AQS, SCIO.MONITOR DEPORTIVO, ENERO 2006		2.850,00	0,00	0,00	2.850,00	0,00
2006000208	AQS, MONITOR DEPORTIVO, FEBRERO		2.850,00	0,00	0,00	2.850,00	0,00
2006000211	CARLOS GARCIA, REPORTAJE FOTOGRAF. Y VIDEO		336,40	0,00	0,00	336,40	0,00
2006000276	PILAR ARIAS OTEROS, SUSTITUCION PROF.CAI		204,34	0,00	0,00	204,34	0,00
2006000277	PILAR ARIAS, SUSTITUCION PROFESORA CAI		51,09	0,00	0,00	51,09	0,00
2006000278	PILAR ARIAS, SUSTITUCION PROFESORA CAI		102,17	0,00	0,00	102,17	0,00
2006000293	PILAR ARIAS, SUSTITUCION PROF.CAI		51,09	0,00	0,00	51,09	0,00
2006000294	PILAR ARIAS, SUSTITUCION PROFESORA CAI		255,43	0,00	0,00	255,43	0,00
2006000295	PILAR ARIAS OTERO, SUSTITUCION PROFESORA CAI		204,34	0,00	0,00	204,34	0,00
2006000296	PRESIDENTE HDAD.VGEN.PAZ, AYUDA PARA OBRAS		600,00	0,00	0,00	600,00	0,00
2006000297	C 7 SEGURIDAD, SCIO.SEGURIDAD EDIFICIO PROTEC.CIVI		23,87	0,00	0,00	23,87	0,00
2006000298	LA COSECHA, GASOLEO PARA VEHICULOS		45,38	0,00	0,00	45,38	0,00
2006000299	CONSORCIO SCIOS.PUB.MEDIOAMBIENTALES, SCIO.R.BASURA		9.789,83	0,00	0,00	9.789,83	0,00
2006000300	UNION FENOSA, ALUMBRADO CEMENTERIO		170,42	0,00	0,00	170,42	0,00
2006000302	UNION FENOSA, ALUMBRADO COLEGIO		21,15	0,00	0,00	21,15	0,00
2006000303	UNION FENOSA, ALUMBRADO COLEGIO P.		318,27	0,00	0,00	318,27	0,00
2006000304	UNION FENOSA, ALUMBRADO COLEGIO		101,25	0,00	0,00	101,25	0,00
2006000305	UNION FENOSA, ALUMBRADO COLEGIO		84,70	0,00	0,00	84,70	0,00

## PRESUPUESTO DE GASTOS

### ACREEDORES POR OPERACIONES PENDIENTES DE APLICAR A PRESUPUESTO a 31/12/2016

CODIGO	DESCRIPCIÓN DEL GASTO		IMPORTE PENDIENTE DE APLICAR A PRESUPUESTO				OBSERVACIONES
	DENOMINACIÓN	APLICACION PRESUPUESTARIA	A 1 DE ENERO	ABONOS	CARGOS	A 31 DE DICIEMBRE	
2006000306	UNION FENOSA, ALUMBRADO CASA CULTURA		797,87	0,00	0,00	797,87	0,00
2006000307	UNION FENOSA, ALUMBRADO EDIFICIOS MPLES		41,66	0,00	0,00	41,66	0,00
2006000308	UNION FENOSA, ALUMBRADO EDIFICIOS		264,74	0,00	0,00	264,74	0,00
2006000309	UNION FENOSA, ALUMBRADO EDIFICIOS		30,98	0,00	0,00	30,98	0,00
2006000310	UNION FENOSA, ALUMBRADO EDIFICIOS		7,91	0,00	0,00	7,91	0,00
2006000311	UNION FENOSA, ALUMBRADO EDIFICIOS		52,29	0,00	0,00	52,29	0,00
2006000312	UNION FENOSA, ALUMBRADO EDIFICIOS		99,11	0,00	0,00	99,11	0,00
2006000313	UNION FENOSA, ALUMBRADO EDIFICIOS		145,62	0,00	0,00	145,62	0,00
2006000314	UNION FENOSA, ALUMBRADO EDIFICIOS		237,15	0,00	0,00	237,15	0,00
2006000315	UNION FENOSA, ALUMBRADO EDIFICIOS		21,04	0,00	0,00	21,04	0,00
2006000316	UNION FENOSA, ALUMBRADO EDIFICIOS		116,51	0,00	0,00	116,51	0,00
2006000317	UNION FENOSA, ALUMBRADO PUBLICO		105,91	0,00	0,00	105,91	0,00
2006000319	UNION FENOSA, ALUMBRADO EDIFICIOS		309,73	0,00	0,00	309,73	0,00
2006000320	UNION FENOSA, ALUMBRADO EDIFICIOS		374,91	0,00	0,00	374,91	0,00
2006000321	UNION FENOSA, ALUMBRADO EDIFICIOS		726,44	0,00	0,00	726,44	0,00
2006000322	UNION FENOSA, ALUMBRADO EDIFICIOS		1.340,38	0,00	0,00	1.340,38	0,00
2006000323	UNION FENOSA, ALUMBRADO EDIFICIOS		130,70	0,00	0,00	130,70	0,00
2006000324	UNION FENOSA, ALUMBRADO CASA CULTURA		692,58	0,00	0,00	692,58	0,00
2006000325	UNION FENOSA, ALUMBRADO COLEGIOS		21,71	0,00	0,00	21,71	0,00

## PRESUPUESTO DE GASTOS

### ACREEDORES POR OPERACIONES PENDIENTES DE APLICAR A PRESUPUESTO a 31/12/2016

CODIGO	DESCRIPCIÓN DEL GASTO DENOMINACIÓN	APLICACION PRESUPUESTARIA	IMPORTE PENDIENTE DE APLICAR A PRESUPUESTO				OBSERVACIONES
			A 1 DE ENERO	ABONOS	CARGOS	A 31 DE DICIEMBRE	
2006000326	UNION FENOSA, ALUMBRADO COLEGIOS		22,98	0,00	0,00	22,98	0,00
2006000327	UNION FENOSA, ALUMBRADO COLEGIOS		75,59	0,00	0,00	75,59	0,00
2006000328	UNION FENOSA, ALUMBRADO COLEGIOS		82,36	0,00	0,00	82,36	0,00
2006000329	UNION FENOSA, ALUMBRADO COLEGIO		62,95	0,00	0,00	62,95	0,00
2006000330	UNION FENOSA, ALUMBRADO COLEGIOS		27,21	0,00	0,00	27,21	0,00
2006000331	UNION FENOSA, ALUMBRADO COLEGIO		52,64	0,00	0,00	52,64	0,00
2006000332	UNION FENOSA, ALUMBRADO COLEGIO		43,59	0,00	0,00	43,59	0,00
2006000333	UNION FENOSA, ALUMBRADO COLEGIO		371,26	0,00	0,00	371,26	0,00
2006000334	UNION FENOSA, ALUMBRADO POLIDEPORTIVO		263,49	0,00	0,00	263,49	0,00
2006000335	UNION FENOSA, ALUMBRADO POLIDEPORTIVO		172,31	0,00	0,00	172,31	0,00
2006000336	UNION FENOSA, ALUMBRADO POLIDEPORTIVO		1.803,69	0,00	0,00	1.803,69	0,00
2006000337	UNION FENOSA, ALUMBRADO EDIFICIOS		8,26	0,00	0,00	8,26	0,00
2006000338	UNION FENOSA, ALUMBRADO EDIFICIOS		74,83	0,00	0,00	74,83	0,00
2006000339	UNION FENOSA, ALUMBRADO EDIFICIOS		32,21	0,00	0,00	32,21	0,00
2006000340	UNION FENOSA, ALUMBRADO EDIFICIOS		71,84	0,00	0,00	71,84	0,00
2006000341	UNION FENOSA, ALUMBRADO EDIFICIOS		194,09	0,00	0,00	194,09	0,00
2006000342	UNION FENOSA, ALUMBRADO EDIFICIOS		104,66	0,00	0,00	104,66	0,00
2006000343	UNION FENOSA, ALUMBRADO EDIFICIOS		121,78	0,00	0,00	121,78	0,00
2006000344	UNION FENOSA, ALUMBRADO EDIFICIOS		74,25	0,00	0,00	74,25	0,00



## PRESUPUESTO DE GASTOS

### ACREEDORES POR OPERACIONES PENDIENTES DE APLICAR A PRESUPUESTO a 31/12/2016

CODIGO	DESCRIPCIÓN DEL GASTO		IMPORTE PENDIENTE DE APLICAR A PRESUPUESTO				OBSERVACIONES
	DENOMINACIÓN	APLICACION PRESUPUESTARIA	A 1 DE ENERO	ABONOS	CARGOS	A 31 DE DICIEMBRE	
2006000345	UNION FENOSA, ALUMBRADO EDIFICIOS		233,49	0,00	0,00	233,49	0,00
2006000346	UNION FENOSA, ALUMBRADO CASA CULTURA		631,89	0,00	0,00	631,89	0,00
2006000347	UNION FENOSA, ALUMBRADO CASA CULTURA		536,97	0,00	0,00	536,97	0,00
2006000348	UNION FENOSA, ALUMBRADO EDIFICIO PROTECCION CIVIL		104,06	0,00	0,00	104,06	0,00
2006000349	UNION FENOSA, ALUMBRADO CEMENTERIO		66,86	0,00	0,00	66,86	0,00
2006000350	UNION FENOSA, ENERGIA ELECTRICA, POZOS AGUA		182,93	0,00	0,00	182,93	0,00
2006000351	UNION FENOSA, ENERGIA ELECTRICA POZOIS AGUA		199,17	0,00	0,00	199,17	0,00
2006000352	UNION FENOSA, ENERGIA ELECTRICA POZOS		107,33	0,00	0,00	107,33	0,00
2006000353	UNION FENOSA, ENERGIA ELECTRICA POZO AGUAS		107,33	0,00	0,00	107,33	0,00
2006000354	UNION FENOSA, ALUMBRADO COLEGIOS		21,83	0,00	0,00	21,83	0,00
2006000355	UNION FENOSA, ALUMBRADO COLEGIOS		780,01	0,00	0,00	780,01	0,00
2006000356	UNION FENOSA, ALUMBRADO COLEGIOS		83,83	0,00	0,00	83,83	0,00
2006000357	UNION FENOSA, ALUMBRADO COLEGIO		26,08	0,00	0,00	26,08	0,00
2006000358	UNION FENOSA, ALUMBRADO COLEGIOS		21,75	0,00	0,00	21,75	0,00
2006000359	UNION FENOSA, ALUMBRADO COLEGIOS		54,93	0,00	0,00	54,93	0,00
2006000360	UNION FENOSA, ALUMBRADO COLEGIOS		21,83	0,00	0,00	21,83	0,00
2006000361	UNION FENOSA, ALUMBRADO COLEGIOS		60,91	0,00	0,00	60,91	0,00
2006000362	UNION FENOSA, ALUMBRADO COLEGIOS		251,89	0,00	0,00	251,89	0,00

## PRESUPUESTO DE GASTOS

### ACREEDORES POR OPERACIONES PENDIENTES DE APLICAR A PRESUPUESTO a 31/12/2016

CODIGO	DESCRIPCIÓN DEL GASTO		IMPORTE PENDIENTE DE APLICAR A PRESUPUESTO				OBSERVACIONES
	DENOMINACIÓN	APLICACION PRESUPUESTARIA	A 1 DE ENERO	ABONOS	CARGOS	A 31 DE DICIEMBRE	
2006000364	UNION FENOSA, ENERGIA ELECTRICA POZO AGUAS		184,86	0,00	0,00	184,86	0,00
2006000365	UNION FENOSA, ENERGIA ELECTRICA, POZOS AGUA		109,29	0,00	0,00	109,29	0,00
2006000366	UNION FENOSA, ENERGIA ELECTRICA, POZOS AGUA		220,72	0,00	0,00	220,72	0,00
2006000367	UNION FENOSA, ENERGIA ELECTRICA, POZOS AGUA		113,37	0,00	0,00	113,37	0,00
2006000368	UNION FENOSA, ALUMBRADO CASA CULTURA		585,67	0,00	0,00	585,67	0,00
2006000369	UNION FENOSA, ALUMBRADO CASA CULTURA		6.880,59	0,00	0,00	6.880,59	0,00
2006000370	UNION FENOSA, ALUBRADO EDIF.PROTECCION CIVIL		38,15	0,00	0,00	38,15	0,00
2006000371	UNION FENOSA, ALUMBRADO PUBLICO		303,98	0,00	0,00	303,98	0,00
2006000372	UNION FENOSA, ALUMBRADO PUBLICO		486,69	0,00	0,00	486,69	0,00
2006000373	UNION FENOSA, ALUMBRADO PUBLICO		595,89	0,00	0,00	595,89	0,00
2006000374	UNION FENOSA, ALUMBRADO PUBLICO		261,53	0,00	0,00	261,53	0,00
2006000375	UNION FENOSA, ALUMBRADO PUBLICO		241,53	0,00	0,00	241,53	0,00
2006000376	UNION FENOSA, ALUMBRADO PUBLICO		1.095,07	0,00	0,00	1.095,07	0,00
2006000377	UNION FENOSA, ALUMBRADO PUBLICO		17,49	0,00	0,00	17,49	0,00
2006000378	UNION FENOSA, ALUMBRADO PUBLICO		632,20	0,00	0,00	632,20	0,00
2006000379	UNION FENOSA, ALUMBRADO PUBLICO		316,16	0,00	0,00	316,16	0,00
2006000380	UNION FENOSA, ALUMBRADO PUBLICO		174,52	0,00	0,00	174,52	0,00
2006000381	UNION FENOSA, ALUMBRADO PUBLICO		390,72	0,00	0,00	390,72	0,00
2006000382	UNION FENOSA, ALUMBRADO PUBLICO		917,22	0,00	0,00	917,22	0,00

## PRESUPUESTO DE GASTOS

### ACREEDORES POR OPERACIONES PENDIENTES DE APLICAR A PRESUPUESTO a 31/12/2016

CODIGO	DESCRIPCIÓN DEL GASTO DENOMINACIÓN	APLICACION PRESUPUESTARIA	IMPORTE PENDIENTE DE APLICAR A PRESUPUESTO				OBSERVACIONES
			A 1 DE ENERO	ABONOS	CARGOS	A 31 DE DICIEMBRE	
2006000383	UNION FENOSA, ALUMBRADO PUBLICO		137,32	0,00	0,00	137,32	IMPORTE PAGADO a 31/12/2016 0,00
2006000384	UNION FENOSA, ALUMBRADO PUBLICO		305,65	0,00	0,00	305,65	0,00
2006000385	UNION FENOSA, ALUMBRADO PUBLICO		305,47	0,00	0,00	305,47	0,00
2006000386	UNION FENOSA, ALUMBRADO PUBLICO		363,14	0,00	0,00	363,14	0,00
2006000387	UNION FENOSA, ALUMBRADO PUBLICO		283,19	0,00	0,00	283,19	0,00
2006000388	UNION FENOSA, ALUMBRADO PUBLICO		554,65	0,00	0,00	554,65	0,00
2006000389	UNION FENOSA, ALUMBRADO PUBLICO		177,53	0,00	0,00	177,53	0,00
2006000390	UNION FENOSA, ALUMBRADO PUBLICO		284,77	0,00	0,00	284,77	0,00
2006000391	UNION FENOSA, ALUMBRADO PUBLICO		260,49	0,00	0,00	260,49	0,00
2006000392	UNION FENOSA, ALUMBRADO PUBLICO		120,64	0,00	0,00	120,64	0,00
2006000393	UNION FENOSA, ALUMBRADO PUBLICO		126,22	0,00	0,00	126,22	0,00
2006000394	UNION FENOSA, ALUMBRADO PUBLICO		25,73	0,00	0,00	25,73	0,00
2006000395	CONSORCION SCIOS PUBLICOS MEDIOAMBIENTALES, DICBRE		9.778,18	0,00	0,00	9.778,18	0,00
2006000396	JOSE LUIS FUENTES, PARTIC. CONCURSO PAELLAS 2006		20,00	0,00	0,00	20,00	0,00
2006000397	TOROPASION, ESPECTACULO TAURINO EN FIESTAS		9.400,00	0,00	0,00	9.400,00	0,00
2006000398	ORQUESTA MAMBA NEGRA, ACTUACION EN FIESTAS		4.524,00	0,00	0,00	4.524,00	0,00
2006000399	OFIMATICA MANCHEGA, RENOVACION SCIO.INTERNET		66,83	0,00	0,00	66,83	0,00
2006000400	CONSORCIO PROV.EXTINC.INCENDIOS, CUOTA EJERC.2005		5.025,40	0,00	0,00	5.025,40	0,00
2006000401	SEMPRE, SCIO.PREVENCIÓN RIESGOS LABORALES 2005		2.099,02	0,00	0,00	2.099,02	0,00

## PRESUPUESTO DE GASTOS

### ACREEDORES POR OPERACIONES PENDIENTES DE APLICAR A PRESUPUESTO a 31/12/2016

CODIGO	DESCRIPCIÓN DEL GASTO DENOMINACIÓN	APLICACION PRESUPUESTARIA	IMPORTE PENDIENTE DE APLICAR A PRESUPUESTO				OBSERVACIONES
			A 1 DE ENERO	ABONOS	CARGOS	A 31 DE DICIEMBRE	
2006000402	GAM 2000, SCIO.MANTENIM.APLICACION CONTABILIDAD		313,71	0,00	0,00	313,71	IMPORTE PAGADO a 31/12/2016 0,00
2006000403	TALLERES LOS REMEDIOS, REPARAC. VEHICULOS		156,20	0,00	0,00	156,20	0,00
2006000404	HNOS. VERDUGO VALENCIA, REPARAC. VEHICULOS		180,96	0,00	0,00	180,96	0,00
2006000405	TALLERES JEMI, REPARAC. VEHICULOS		109,47	0,00	0,00	109,47	0,00
2006000406	MEUMATICOS MAGALLANES, REPARAC. VEHICULOS		63,57	0,00	0,00	63,57	0,00
2006000407	SERAFIN SANCHEZ, GASOLEO PARA VEHICULOS		596,40	0,00	0,00	596,40	0,00
2006000408	SERAFIN SANCHEZ, CARBURANTES PARA VEHICULOS		25,00	0,00	0,00	25,00	0,00
2006000409	SERAFIN SANCHEZ, CARBURANTES PARA VEHICULOS		2.330,00	0,00	0,00	2.330,00	0,00
2006000410	MUSAN 2000, REPARAC. VEHICULOS		611,60	0,00	0,00	611,60	0,00
2006000411	MUSAN 2000, REPARACION VEHICULOS		181,10	0,00	0,00	181,10	0,00
2006000412	NEUMATICOS STA.CRUZ, REPARAC. VEHICULOS		83,49	0,00	0,00	83,49	0,00
2006000413	TALLERES SEVE, REPARAC.VEHICULOS		38,28	0,00	0,00	38,28	0,00
2006000414	FONTANERIA LOPEZ ROMO. REPARAC.CALEFAC.COLEGIO		150,40	0,00	0,00	150,40	0,00
2006000415	FONTANERIA LOPEZ, REPARAC. CALEFACCION COLEGIO		3.248,00	0,00	0,00	3.248,00	0,00
2006000416	FONTANERIA LOPEZ, REPARAC. CALEFACCION CAI		151,46	0,00	0,00	151,46	0,00
2006000417	FONTANERIA LOPEZ, REPARAC. CALEFACCION CASA CULTUR		37,70	0,00	0,00	37,70	0,00
2006000418	DIPUTACION PROV.DE TOLEDO, ANUNCIOS EN EL BOP		199,05	0,00	0,00	199,05	0,00
2006000419	CORREOS, FRANQUEO CORRESPONDENCIA, AGOSTO		1.121,09	0,00	0,00	1.121,09	0,00
2006000420	CORREOS, FRANQUEO CORRESPONDENCIA OCT		326,50	0,00	0,00	326,50	0,00

## PRESUPUESTO DE GASTOS

### ACREEDORES POR OPERACIONES PENDIENTES DE APLICAR A PRESUPUESTO a 31/12/2016

CODIGO	DESCRIPCIÓN DEL GASTO DENOMINACIÓN	APLICACION PRESUPUESTARIA	IMPORTE PENDIENTE DE APLICAR A PRESUPUESTO				OBSERVACIONES
			A 1 DE ENERO	ABONOS	CARGOS	A 31 DE DICIEMBRE	
2006000421	CORREOS, FRANQUEO CORRESPONDENCIA, NOV		276,40	0,00	0,00	276,40	0,00
2006000422	CORREOS, FRANQUEO CORRESPONDENCIA DIC		440,13	0,00	0,00	440,13	0,00
2006000423	UNION FENOSA, ENERGIA ELECTRICA, POZO AGUAS		113,37	0,00	0,00	113,37	0,00
2006000424	UNION FENOSA, ENERGIA ELECTRICA, POZO AGUAS		194,08	0,00	0,00	194,08	0,00
2006000425	UNION FENOSA, ENERGIA ELECTRICA, POZOS AGUA		194,08	0,00	0,00	194,08	0,00
2006000426	UNION FENOSA, ALUMBRADO EDIFICIO PROTEC.CIVIL		31,56	0,00	0,00	31,56	0,00
2006000427	UNION FENOSA, ALUMBRADO POLIDEPORTIVO		534,35	0,00	0,00	534,35	0,00
2006000429	UNION FENOSA, ALUMBRADO PUBLICO		17,54	0,00	0,00	17,54	0,00
2006000430	UNION FENOSA, ALUMBRADO PUBLICO		1.641,13	0,00	0,00	1.641,13	0,00
2006000431	UNION FENOSA, ALUMBRADO PUBLICO		19,62	0,00	0,00	19,62	0,00
2006000432	UNION FENOSA, ALUMBRADO PUBLICO		760,19	0,00	0,00	760,19	0,00
2006000433	UNION FENOSA, ALUMBRADO PUBLICO		341,72	0,00	0,00	341,72	0,00
2006000434	UNION FENOSA, ALUMBRADO PUBLICO		155,00	0,00	0,00	155,00	0,00
2006000435	UINON FENOSA, ALUMBRADO PUBLICO		256,16	0,00	0,00	256,16	0,00
2006000436	UINON FENOSA, ALUMBRADO PUBLICO		241,00	0,00	0,00	241,00	0,00
2006000438	UNION FENOSA, ALUMBRADO PUBLICO		157,23	0,00	0,00	157,23	0,00
2006000439	UNION FENOSA, ALUMBRADO PUBLICO		296,66	0,00	0,00	296,66	0,00
2006000440	UNION FENOSA, ALUMBRADO PUBLICO		110,67	0,00	0,00	110,67	0,00
2006000441	UNION FENOSA, ALUMBRAO PUBLICO		139,14	0,00	0,00	139,14	0,00

## PRESUPUESTO DE GASTOS

### ACREEDORES POR OPERACIONES PENDIENTES DE APLICAR A PRESUPUESTO a 31/12/2016

CODIGO	DESCRIPCIÓN DEL GASTO		IMPORTE PENDIENTE DE APLICAR A PRESUPUESTO				OBSERVACIONES
	DENOMINACIÓN	APLICACION PRESUPUESTARIA	A 1 DE ENERO	ABONOS	CARGOS	A 31 DE DICIEMBRE	
2006000442	UNION FENOSA, ALUMBRADO PUBLICO		17,42	0,00	0,00	17,42	0,00
2006000443	UNION FENOSA, ALUMBRAO PUBLICO		263,33	0,00	0,00	263,33	0,00
2006000444	UNION FENOSA, ALUMBRAO PUBLICO		44,41	0,00	0,00	44,41	0,00
2006000445	UNION FENOSA, ALUMBRADO PUBLICO		14,50	0,00	0,00	14,50	0,00
2006000446	UNION FENOSA, ALUMBRADO PUBLICO		14,50	0,00	0,00	14,50	0,00
2006000447	UNION FENOSA, ALUMBRADO PUBLICO		871,59	0,00	0,00	871,59	0,00
2006000448	UNION FENOSA, ALUMBRADO PUBLICO		501,59	0,00	0,00	501,59	0,00
2006000449	UNION FENOSA, ALUMBRADO PUBLICO		575,52	0,00	0,00	575,52	0,00
2006000450	UNION FENOSA, ALUMBRADO PUBLICO		603,46	0,00	0,00	603,46	0,00
2006000451	UNION FENOSA, ALUMBRADO PUBLICO		953,37	0,00	0,00	953,37	0,00
2006000452	UNION FENOSA, ALUMBRADO PUBLICO		827,54	0,00	0,00	827,54	0,00
2006000453	UNION FENOSA, ALUMBRADO PUBLICO		870,68	0,00	0,00	870,68	0,00
2006000454	UNION FENOSA, ALUMBRADO PUBLICO		118,12	0,00	0,00	118,12	0,00
2006000455	UNION FENOSA, ALUMBRADO EDIFICIOS MPLES		32,45	0,00	0,00	32,45	0,00
2006000456	UNION FENOSA, ALUMBRADO PUBLICO		59,77	0,00	0,00	59,77	0,00
2006000457	UNION FENOSA, ALUMBRADO EDIFICIOS		71,21	0,00	0,00	71,21	0,00
2006000458	UNION FENOSA, ALUMBRADO EDIFICIOS		8,33	0,00	0,00	8,33	0,00
2006000459	UNION FENOSA, ALUMBRADO EDIFICIOS		8,33	0,00	0,00	8,33	0,00
2006000460	UNION FENOSA, ALUMBRADO EDIFICIOS		196,76	0,00	0,00	196,76	0,00

## PRESUPUESTO DE GASTOS

### ACREEDORES POR OPERACIONES PENDIENTES DE APLICAR A PRESUPUESTO a 31/12/2016

CODIGO	DESCRIPCIÓN DEL GASTO		IMPORTE PENDIENTE DE APLICAR A PRESUPUESTO				OBSERVACIONES
	DENOMINACIÓN	APLICACION PRESUPUESTARIA	A 1 DE ENERO	ABONOS	CARGOS	A 31 DE DICIEMBRE	
2006000461	UNION FENOSA, ALUMBRADO EDIFICIOS		42,81	0,00	0,00	42,81	0,00
2006000462	UNION FENOSA, ALUMBRADO COLEGIOS		80,20	0,00	0,00	80,20	0,00
2006000463	UNION FENOSA, ALUMBRADO COLEGIO		35,90	0,00	0,00	35,90	0,00
2006000464	UNION FENOSA, ALUMBRADO COLEGIO		60,42	0,00	0,00	60,42	0,00
2006000465	UNION FENOSA, ALUMBRADO COLEGIO		58,89	0,00	0,00	58,89	0,00
2006000466	UNION FENOSA, ALUMBRADO COLEGIOS		106,86	0,00	0,00	106,86	0,00
2006000467	UNION FENOSA, ALUMBRADO CASA CULTURA		638,31	0,00	0,00	638,31	0,00
2006000468	UNION FENOSA, ALUMBRADO PUBLICO		523,91	0,00	0,00	523,91	0,00
2006000469	UNION FENOSA, ALUMBRADO PUBLICO		19,65	0,00	0,00	19,65	0,00
2006000470	UNION FENOSA, ALUMBRADO PUBLICO		862,52	0,00	0,00	862,52	0,00
2006000471	UNION FENOSA, ALUMBRADO PUBLICO		29,40	0,00	0,00	29,40	0,00
2006000472	UNION FENOSA, ALUMBRADO PUBLICO		26,06	0,00	0,00	26,06	0,00
2006000473	UNION FENOSA, ALUMBRADO PUBLICO		12,39	0,00	0,00	12,39	0,00
2006000474	UNION FENOSA, ALUMBRADO PUBLICO		874,33	0,00	0,00	874,33	0,00
2006000475	UNION FENOSA, ALUMBRADO PUBLICO		728,93	0,00	0,00	728,93	0,00
2006000476	UNION FENOSA, ALUMBRADO PUBLICO		575,82	0,00	0,00	575,82	0,00
2006000477	UNION FENOSA, ALUMBRADO PUBLICO		484,83	0,00	0,00	484,83	0,00
2006000478	UNION FENOSA, ALUMBRADO PUBLICO		424,98	0,00	0,00	424,98	0,00
2006000479	UNION FENOSA, ALUMBRADO PUBLICO		392,43	0,00	0,00	392,43	0,00

## PRESUPUESTO DE GASTOS

### ACREEDORES POR OPERACIONES PENDIENTES DE APLICAR A PRESUPUESTO a 31/12/2016

CODIGO	DESCRIPCIÓN DEL GASTO		IMPORTE PENDIENTE DE APLICAR A PRESUPUESTO				OBSERVACIONES
	DENOMINACIÓN	APLICACION PRESUPUESTARIA	A 1 DE ENERO	ABONOS	CARGOS	A 31 DE DICIEMBRE	
2006000480	UNION FENOSA, ALUMBRADO PUBLICO		232,17	0,00	0,00	232,17	0,00
2006000481	UNIOON FENOSA, ALUMBRADO PUBLICO		195,99	0,00	0,00	195,99	0,00
2006000482	UNION FENOSA, ALUMBRADO PUBLICO		932,60	0,00	0,00	932,60	0,00
2006000483	UNION FENOSA, ALUMBRADO PUBLICO		1.948,60	0,00	0,00	1.948,60	0,00
2006000484	UNION FENOSA, ALUMBRADO PUBLICO		1.376,59	0,00	0,00	1.376,59	0,00
2006000485	UNION FENOSA,ALUMBRADO PUBLICO		490,69	0,00	0,00	490,69	0,00
2006000486	UNION FENOSA, ALUMBRADO PUBLICO		505,02	0,00	0,00	505,02	0,00
2006000487	UNION FENOSA, ALUMBRADO PUBLICO		1.647,39	0,00	0,00	1.647,39	0,00
2006000488	UNIONFENOSA, ALUMBRADO PUBLICO		1.357,37	0,00	0,00	1.357,37	0,00
2006000489	UNION FENOSA, ALUMBRADO PUBLICO		604,87	0,00	0,00	604,87	0,00
2006000490	UNION FENOSA, ALUMBRADO PUBLICO		493,43	0,00	0,00	493,43	0,00
2006000491	UNION FENOSA, ALUMBRADO EDIFICIOS MPLES		21,83	0,00	0,00	21,83	0,00
2006000492	UNION FENOSA, ALUMBRADO EDIFICIOS		8,33	0,00	0,00	8,33	0,00
2006000493	UNION FENOSA, ALUMBRADO EDIFICIOS		53,19	0,00	0,00	53,19	0,00
2006000494	UNION FENOSA, ALUMBRADO EDIFICIOS		863,80	0,00	0,00	863,80	0,00
2006000495	UNION FENOSA, ALUMBRADO EDIFICIOS		242,55	0,00	0,00	242,55	0,00
2006000496	UNION FENOSA, ALUMBRADO EDIFICIOS MPLES		100,91	0,00	0,00	100,91	0,00
2006000497	UNION FENOSA, ALUMBRADO EDIFICIOS		32,45	0,00	0,00	32,45	0,00
2006000498	UNION FENOSA, ALUMBRADO EDIFICIOS		768,92	0,00	0,00	768,92	0,00



## PRESUPUESTO DE GASTOS

### ACREEDORES POR OPERACIONES PENDIENTES DE APLICAR A PRESUPUESTO a 31/12/2016

CODIGO	DESCRIPCIÓN DEL GASTO		IMPORTE PENDIENTE DE APLICAR A PRESUPUESTO				OBSERVACIONES
	DENOMINACIÓN	APLICACION PRESUPUESTARIA	A 1 DE ENERO	ABONOS	CARGOS	A 31 DE DICIEMBRE	
2006000499	UNION FENOSA, ALUMBRADO EDIFICIOS		71,39	0,00	0,00	71,39	0,00
2006000500	UNION FENOSA, ALUMBRADO EDIFICIOS		71,39	0,00	0,00	71,39	0,00
2006000501	UNION FENOSA, ALUMBRADO COLEGIOS		312,81	0,00	0,00	312,81	0,00
2006000502	UNION FENOSA, ALUMBRADO COLEGIOS YCAI		191,34	0,00	0,00	191,34	0,00
2006000503	UNION FENOSA, ALUMBRADO COLEGIO		132,11	0,00	0,00	132,11	0,00
2006000504	UNION FENOSA, ALUMBRADO COLEGIO		111,55	0,00	0,00	111,55	0,00
2006000505	UNION FENOSA, ALUMBRADO COLEGIOS		101,72	0,00	0,00	101,72	0,00
2006000506	UNION FENOSA, ALUMBRADO CAI		94,25	0,00	0,00	94,25	0,00
2006000507	UNION FENOSA, ALUMBRADO CAI		91,82	0,00	0,00	91,82	0,00
2006000508	UNION FENOSA, ALUMBRADO, COLEGIO		109,66	0,00	0,00	109,66	0,00
2006000509	UNION FENOSA, ALUMBRADO COLEGIO		72,25	0,00	0,00	72,25	0,00
2006000510	UNION FENOSA, ALUMBRADO COLEGIOS		109,31	0,00	0,00	109,31	0,00
2006000511	UNION FENOSA, ENERGIA ELECTRICA POZO AGUA		113,37	0,00	0,00	113,37	0,00
2006000512	UNION FENOSA, ENERGIA ELECTRICA POZO AGUAS		113,37	0,00	0,00	113,37	0,00
2006000513	UNION FENOSA, ENERGIA ELECTRICA POZO AGUAS		196,14	0,00	0,00	196,14	0,00
2006000514	UNIO FENOSA, ALUMBRADO CASA CULTURA		1.079,46	0,00	0,00	1.079,46	0,00
2006000515	UNION FENOSA, ALUMBRADO CASA CULTURA		824,02	0,00	0,00	824,02	0,00
2006000516	UNION FENOSA, ALUMBRADO EDIF.PROTECCION CIVIL		81,75	0,00	0,00	81,75	0,00
2006000517	UNION FENOSA, ALUMBRADO CEMENTERIO		55,55	0,00	0,00	55,55	0,00

## PRESUPUESTO DE GASTOS

### ACREEDORES POR OPERACIONES PENDIENTES DE APLICAR A PRESUPUESTO a 31/12/2016

CODIGO	DESCRIPCIÓN DEL GASTO		IMPORTE PENDIENTE DE APLICAR A PRESUPUESTO				OBSERVACIONES
	DENOMINACIÓN	APLICACION PRESUPUESTARIA	A 1 DE ENERO	ABONOS	CARGOS	A 31 DE DICIEMBRE	
2006000518	BANDA DE MUSICA LA FILARMONICA, ACTUACION MUSICAL		1.450,00	0,00	0,00	1.450,00	0,00
2006000519	CONTECSA,MANTENIM, CATASTRO URBANA, OCT		348,80	0,00	0,00	348,80	0,00
2006000520	CONTECSA, MANTENIM.CATASTRO URBANA, NOV.		348,80	0,00	0,00	348,80	0,00
2006000521	CONTECSA, MANTENIM.CATASTRO URBANA, DIC		348,80	0,00	0,00	348,80	0,00
2006000522	UNION FENOSA COMERCIAL, ALUMBRADO POLIDEPORTIVO		1.743,29	0,00	0,00	1.743,29	0,00
2006000523	UNION FENOSA COMERCIAL, ALUMBRADO POLIDEPORTIVO		1.762,13	0,00	0,00	1.762,13	0,00
2006000524	UNION FENOSA COMERCIAL, ALUMBRADO POLIDEPORTIVO		529,28	0,00	0,00	529,28	0,00
2006000525	UNION FENOSA COMERCIAL, ALUMBRADO POLIDEPORTIVO		656,86	0,00	0,00	656,86	0,00
2006000526	UNION FENOSA COMERCIAL, ALUMBRADO POLIDEPORTIVO		818,62	0,00	0,00	818,62	0,00
2006000527	UNION FENOSA, ALUMBRADO POLIDEPORTIVO		655,39	0,00	0,00	655,39	0,00
2006000528	UNION FENOSA, ALUMBRADO EDIFICIOS		50,18	0,00	0,00	50,18	0,00
2006000529	UNION FENOSA, ALUMBRADO EDIFICIOS		302,15	0,00	0,00	302,15	0,00
2006000530	UNION FENOSA, ALUMBRADO EDIFICIOS		81,79	0,00	0,00	81,79	0,00
2006000531	UNION FENOSA, ALUMBRADO EDIFICIOS		32,36	0,00	0,00	32,36	0,00
2006000532	UNION FENOSA, ALUMBRADO EDIFICIOS		1.503,83	0,00	0,00	1.503,83	0,00
2006000533	UNION FENOSA, ALUMBRADO EDIFICIOS		104,53	0,00	0,00	104,53	0,00
2006000534	UNION FENOSA, ALUMBRADO EDIFICIOS		236,97	0,00	0,00	236,97	0,00
2006000535	UNION FENOSA, ALUMBRADO PUBLICO		20,85	0,00	0,00	20,85	0,00
2006000536	UNION FENOSA, ALUMBRADO PUBLICO		176,72	0,00	0,00	176,72	0,00

## PRESUPUESTO DE GASTOS

### ACREEDORES POR OPERACIONES PENDIENTES DE APLICAR A PRESUPUESTO a 31/12/2016

CODIGO	DESCRIPCIÓN DEL GASTO DENOMINACIÓN	APLICACION PRESUPUESTARIA	IMPORTE PENDIENTE DE APLICAR A PRESUPUESTO				OBSERVACIONES
			A 1 DE ENERO	ABONOS	CARGOS	A 31 DE DICIEMBRE	
2006000537	UNION FENOSA, ENERGIA ELECTRICA EN POZO AGUA		151,07	0,00	0,00	151,07	0,00
2006000538	UNION FENOSA,,ENERGIA ELECTRICA, POZOS DE AGUA		113,37	0,00	0,00	113,37	0,00
2006000539	UNION FENOSA, ALUMBRADO EDIFICIOS		267,32	0,00	0,00	267,32	0,00
2006000540	UNION FENOSA, ALUMBRADO EDIFICIOS		1.388,46	0,00	0,00	1.388,46	0,00
2006000541	UNION FENOSA, ALUMBRADO EDIFICIOS		21,83	0,00	0,00	21,83	0,00
2006000542	UNION FENOSA, ALUMBRADO CAI		52,16	0,00	0,00	52,16	0,00
2006000543	UNION FENOSA, ALUMBRADO COLEGIO		74,09	0,00	0,00	74,09	0,00
2006000544	UNION FENOWA, ALUMBRADO COLEGIO		57,93	0,00	0,00	57,93	0,00
2006000545	UNION FENOSA, ALUMBRADO COLEGIO		30,04	0,00	0,00	30,04	0,00
2006000546	UNION FENOSA, ALUMBRADO CASA CULTURA		745,79	0,00	0,00	745,79	0,00
2007000469	ANULACION ASIENTO 2644,FACT.PTE.PAGO DE FONT.LOPEZ		-37,70	0,00	0,00	-37,70	0,00
2007000470	ANULACION ASIENTO 2646 PTE.PAGO DIPUTACION		-199,05	0,00	0,00	-199,05	0,00
2007000482	ESPUBLICO, SUSCRIPCION ANUAL		1.241,20	0,00	0,00	1.241,20	0,00
2007000487	PTE.PAGO A OFIMATICA MANCHEGA FACT.1/406 Y 1266		518,60	0,00	0,00	518,60	0,00
2007000489	ANULACION ASIENTO 2507,PILAR ARIAS,SUSTITUC.CAI		-204,34	0,00	0,00	-204,34	0,00
2007000490	ANULACION ASIENTO 2508,PILAR ARIAS, SUSTITUCI. CAI		-51,09	0,00	0,00	-51,09	0,00
2007000491	ANULACION ASIENTO 2509,PILAR ARIAS,SUSTIT. CAI		-102,17	0,00	0,00	-102,17	0,00
2007000492	ANULACION ASIENTO 2524,PILAR ARIAS,SUSTITUC.CAI		-51,09	0,00	0,00	-51,09	0,00

## PRESUPUESTO DE GASTOS

### ACREEDORES POR OPERACIONES PENDIENTES DE APLICAR A PRESUPUESTO a 31/12/2016

CODIGO	DESCRIPCIÓN DEL GASTO DENOMINACIÓN	APLICACION PRESUPUESTARIA	IMPORTE PENDIENTE DE APLICAR A PRESUPUESTO				OBSERVACIONES
			A 1 DE ENERO	ABONOS	CARGOS	A 31 DE DICIEMBRE	
2007000493	ANULACION ASIENTO 2525,PILAR ARIAS, PROF.CAI		-255,43	0,00	0,00	-255,43	0,00
2007000494	ANULACION ASIENTO 2526, PILAR ARIAS SUST.CAI		-204,34	0,00	0,00	-204,34	0,00
2007000495	ANULACION ASIENTO 2444,CARLOS GARCIA, REP.FOTOGRAFIA		-336,40	0,00	0,00	-336,40	0,00
2007000496	ANULACION ASIENTO 2528,C 7 SEGURIDAD		-23,87	0,00	0,00	-23,87	0,00
2007000497	ANULACION ASIENTO 2529,LA COSECHA,GASOLEO		-45,38	0,00	0,00	-45,38	0,00
2007000498	ANULACION ASIENTO 2530,CONSORCIO SCIOS,P.MEDIOAMBIENTE		-9.789,83	0,00	0,00	-9.789,83	0,00
2007000499	ANULACION ASIENTO 2531,UNION FENOSA		-170,42	0,00	0,00	-170,42	0,00
2007000500	ANULACION ASIENTO 2532,UNION FENOSA, ALUMB.COLEGIO		-21,15	0,00	0,00	-21,15	0,00
2007000501	ANULACION ASIENTO 2533, UNION FENOSA, ALUMB.COLEGIO		-318,27	0,00	0,00	-318,27	0,00
2007000502	ANULACION ASIENTO 2534, UNION FENOSA, ALUMB.COLEGIO		-101,25	0,00	0,00	-101,25	0,00
2007000503	ANULACION ASIENTO 2535,UNION FENOSA, ALUMB.COLEGIO		-84,70	0,00	0,00	-84,70	0,00
2007000504	ANULACION ASIENTO 2536,UNION FENOSA, ALUMB.C.CULTURA		-797,87	0,00	0,00	-797,87	0,00
2007000505	ANULACION ASIENTO 2537,UNION FENOSA ALUMB.EDIFICIO		-41,66	0,00	0,00	-41,66	0,00
2007000506	ANULACION ASIENTO 2538, UNION FENOSA ALUMB.EDIFICIO		-264,74	0,00	0,00	-264,74	0,00
2007000507	ANULACION ASIENTO 2539, UNION FENOSA, ALUMB.EDIFICIO		-30,98	0,00	0,00	-30,98	0,00
2007000508	ANULACION ASIENTO 2540, UNION FENOSA, ALUMB.EDIFICIO		-7,91	0,00	0,00	-7,91	0,00
2007000509	ANULACION ASIENTO 2541, UNION FENOSA, ALUMB.EDIFICIO		-52,29	0,00	0,00	-52,29	0,00
2007000510	ANULACION ASIENTO 2542, UNION FENOSA		-99,11	0,00	0,00	-99,11	0,00
2007000511	ANULACION ASIENTO 2543, UNION FENOSA,		-145,62	0,00	0,00	-145,62	0,00

## PRESUPUESTO DE GASTOS

### ACREEDORES POR OPERACIONES PENDIENTES DE APLICAR A PRESUPUESTO a 31/12/2016

CODIGO	DESCRIPCIÓN DEL GASTO DENOMINACIÓN	APLICACION PRESUPUESTARIA	IMPORTE PENDIENTE DE APLICAR A PRESUPUESTO				OBSERVACIONES
			A 1 DE ENERO	ABONOS	CARGOS	A 31 DE DICIEMBRE	
						IMPORTE PAGADO a 31/12/2016	
2007000512	ALUM.EDIFICI ANULACION ASIENTO 2544, UNION FENOSA, ALUMB.EDIFIC		-237,15	0,00	0,00	-237,15	0,00
2007000513	ANULACION ASIENTO 2545, UNION FENOSA,ALUM.EDIFIC		-21,04	0,00	0,00	-21,04	0,00
2007000514	ANULACION ASIENTO 2546, UNION FENOSA, ALUMB.EDIFIC		-116,51	0,00	0,00	-116,51	0,00
2007000515	ANULACION ASIENTO 2547, UNION FENOSA, ALUMB.PUBLIC		-105,91	0,00	0,00	-105,91	0,00
2007000516	ANULACION ASIENTO 2548,UNION FENOSA, ALUMB.EDIFICI		-309,73	0,00	0,00	-309,73	0,00
2007000517	ANULACION ASIENTO 2549, UNION FENOSA, ALUM.EDIFICI		-374,91	0,00	0,00	-374,91	0,00
2007000518	ANULACION ASIENTO 2550, UNION FENOSA, ALUMB.EDIFIC		-726,44	0,00	0,00	-726,44	0,00
2007000519	ANULACION ASIENTO 2551,UNION FENOSA, ALUMB.EDIFIC		-1.340,38	0,00	0,00	-1.340,38	0,00
2007000520	ANULACION ASIENTO 2552, UNION FENOSA, ALUMB.EDIFIC		-130,70	0,00	0,00	-130,70	0,00
2007000521	ANULACION ASIENTO 2553, UNION FENOSA, ALUM.C.CULTU		-692,58	0,00	0,00	-692,58	0,00
2007000522	ANULACION ASIENTO 2553,UNION FENOSA, ALUMB.COLEGIO		-21,71	0,00	0,00	-21,71	0,00
2007000523	ANULACION ASIENTO 2555,UNION FENOSA, ALUMB COLEGIO		-22,98	0,00	0,00	-22,98	0,00
2007000524	ANULACION ASIENTO 2556, UNION FENOSA, ALUMB.COLEGI		-75,59	0,00	0,00	-75,59	0,00
2007000525	ANULACION ASIENTO 2557, UNION FENOSA, ALUMB.COLEGI		-82,36	0,00	0,00	-82,36	0,00
2007000526	ANULACION ASIENTO 2558, UNION FENOSA, ALUMB.COLEGI		-62,95	0,00	0,00	-62,95	0,00
2007000527	ANULACION ASIENTO 2559, UNION FENOSA, ALUMB.COLEGI		-27,21	0,00	0,00	-27,21	0,00
2007000528	ANULACION ASIENTO 2560, UNION FENOSA, ALUMB.COLEGI		-52,64	0,00	0,00	-52,64	0,00
2007000529	ANULACION ASIENTO 2561, UNION FENOSA, ALUMB.COLEGI		-43,59	0,00	0,00	-43,59	0,00

## PRESUPUESTO DE GASTOS

### ACREEDORES POR OPERACIONES PENDIENTES DE APLICAR A PRESUPUESTO a 31/12/2016

CODIGO	DESCRIPCIÓN DEL GASTO DENOMINACIÓN	APLICACION PRESUPUESTARIA	IMPORTE PENDIENTE DE APLICAR A PRESUPUESTO				OBSERVACIONES
			A 1 DE ENERO	ABONOS	CARGOS	A 31 DE DICIEMBRE	
						IMPORTE PAGADO a 31/12/2016	
2007000530	ANULACION ASIENTO 2562, UNION FENOSA, ALUMB.COLEGI		-371,26	0,00	0,00	-371,26	0,00
2007000531	ANULACION ASIENTO 2563, UNION FENOSA, ALUMB.POLIDE		-263,49	0,00	0,00	-263,49	0,00
2007000532	ANULACION ASIENTO 2564, UNION FENOSA, ALUMB.POLIDE		-172,31	0,00	0,00	-172,31	0,00
2007000533	ANULACION ASIENTO 2565, UNION FENOSA, ALUMB.POLIDE		-1.803,69	0,00	0,00	-1.803,69	0,00
2007000534	ANULACION ASIENTO 2566, UNION FENOSA,ALUMB.EDIFIC		-8,26	0,00	0,00	-8,26	0,00
2007000535	ANULACION ASIENTO 2567, UNION FENOSA, ALUMB.EDIFIC		-74,83	0,00	0,00	-74,83	0,00
2007000536	ANULACION ASIENTO 2568, UNION FENOSA, ALUMB.EDIFIC		-32,21	0,00	0,00	-32,21	0,00
2007000537	ANULACION ASIENTO 2569, UNION FENOSA, ALUMB.EDIFIC		-71,84	0,00	0,00	-71,84	0,00
2007000538	ANULACION ASIENTO 2570, UNION FENOSA, ALUMB.EDIFIC		-194,09	0,00	0,00	-194,09	0,00
2007000539	ANULACION ASIENTO 2571, UNION FENOSA, ALUMB.EDIFIC		-104,66	0,00	0,00	-104,66	0,00
2007000540	ANULACION ASIENTO 2572, UNION FENOSA, ALUMB. EDIFI		-121,78	0,00	0,00	-121,78	0,00
2007000541	ANULACION ASIENTO 2573, UNION FENOSA, ALUMB.EDIFIC		-74,25	0,00	0,00	-74,25	0,00
2007000542	ANULACION ASIENTO 2574, UNION FENOSA, ALUMB.EDIFIC		-233,49	0,00	0,00	-233,49	0,00
2007000543	ANULACION ASIENTO 2575, UNION FENOSA, ALUMB.C.CULT		-631,89	0,00	0,00	-631,89	0,00
2007000544	ANULACION ASIENTO 2576, UNION FENOSA, ALUMB.C.CULT		-536,97	0,00	0,00	-536,97	0,00
2007000545	ANULAC.ASIENTO 2577,UNION FENOSA, ALUMB.PROT.CIVIL		-104,06	0,00	0,00	-104,06	0,00
2007000546	ANULACION ASIENTO 2578, UNION FENOSA, ALUMB.CEMENT		-66,86	0,00	0,00	-66,86	0,00
2007000547	ANULACION ASIENTO 2579, UNION FENOSA, ALUMB.POZO A		-182,93	0,00	0,00	-182,93	0,00
2007000548	ANULACION ASIENTO 2580, UNION FENOSA, ALUMB.POZOS		-199,17	0,00	0,00	-199,17	0,00

## PRESUPUESTO DE GASTOS

### ACREEDORES POR OPERACIONES PENDIENTES DE APLICAR A PRESUPUESTO a 31/12/2016

CODIGO	DESCRIPCIÓN DEL GASTO DENOMINACIÓN	APLICACION PRESUPUESTARIA	IMPORTE PENDIENTE DE APLICAR A PRESUPUESTO				OBSERVACIONES
			A 1 DE ENERO	ABONOS	CARGOS	A 31 DE DICIEMBRE	
2007000549	ANULACION ASIENTO 2581, UNION FENOSA, ALUMB.POZOS		-107,33	0,00	0,00	-107,33	0,00
2007000550	ANULACION ASIENTO 2582, UNION FENOSA, ALUMB.POZOS		-107,33	0,00	0,00	-107,33	0,00
2007000551	ANULACION ASIENTO 2583, UNION FENOSA, ALUMB.COLEGI		-21,83	0,00	0,00	-21,83	0,00
2007000552	ANULACION ASIENTO 2584, UNION FENOSA, ALUMB.COLEGI		-780,01	0,00	0,00	-780,01	0,00
2007000553	ANULACION ASIENTO 2585, UNION FENOSA, ALUMB.COLEGI		-83,83	0,00	0,00	-83,83	0,00
2007000554	ANULACION ASIENTO 2586, UNION FENOSA, ALUMB.COLEGI		-26,08	0,00	0,00	-26,08	0,00
2007000555	ANULACION ASIENTO 2587, UNION FENOSA, ALUMB.COLEGI		-21,75	0,00	0,00	-21,75	0,00
2007000556	ANULACION ASIENTO 2588, UNION FENOSA, ALUMB.COLEGI		-54,93	0,00	0,00	-54,93	0,00
2007000557	ANULACION ASIENTO 2589, UNION FENOSA, ALUB.COLEGIO		-21,83	0,00	0,00	-21,83	0,00
2007000558	ANULACION ASIENTO 2590, UNION FENOSA, ALUMB.COLEGI		-60,91	0,00	0,00	-60,91	0,00
2007000559	ANULACION ASIENTO 2591, UNION FENOSA, ALUMB.COLEGI		-251,89	0,00	0,00	-251,89	0,00
2007000560	ANULACION ASIENTO 2592, UNION FENOSA, ALUMB.POZOS		-184,86	0,00	0,00	-184,86	0,00
2007000561	ANULACION ASIENTO 2593, UNIOON FENOSA, POZOS		-109,29	0,00	0,00	-109,29	0,00
2007000562	ANULACION ASIENTO 2594, UNION FENOSA, POZOS		-220,72	0,00	0,00	-220,72	0,00
2007000563	ANULACION ASIENTO 2595, UNION FENOSA, PZOS		-113,37	0,00	0,00	-113,37	0,00
2007000564	ANUACION ASIENTO 2596, UNION FENOSA, ALUMB.C.CULTU		-585,67	0,00	0,00	-585,67	0,00
2007000565	ANULACION ASIETNO 2597, UNION FENOSA, ALUMB.C.CULT		-6.880,59	0,00	0,00	-6.880,59	0,00
2007000566	ANULACION ASIENTO 2598,UNIONFENOSA, PROT.CIVIL		-38,15	0,00	0,00	-38,15	0,00
2007000567	ANULACION ASIENTO 2599, UNION FENOSA,		-303,98	0,00	0,00	-303,98	0,00

## PRESUPUESTO DE GASTOS

### ACREEDORES POR OPERACIONES PENDIENTES DE APLICAR A PRESUPUESTO a 31/12/2016

CODIGO	DESCRIPCIÓN DEL GASTO DENOMINACIÓN	APLICACION PRESUPUESTARIA	IMPORTE PENDIENTE DE APLICAR A PRESUPUESTO				OBSERVACIONES	
			A 1 DE ENERO	ABONOS	CARGOS	A 31 DE DICIEMBRE		IMPORTE PAGADO a 31/12/2016
2007000568	ALUMBRADO PU ANULACION ASEINTO 2600, UNION FENOSA, ALUMB.PUBLIC		-486,69	0,00	0,00	-486,69	0,00	
2007000569	ANULACION ASIENTO 2601, UNION FENOSA, ALUMBRADO PU		-595,89	0,00	0,00	-595,89	0,00	
2007000570	ANULACION ASIENTO 2602, UNION FENOSA, ALUMB.PUBLIC		-261,53	0,00	0,00	-261,53	0,00	
2007000571	ANULACION ASIENTO 2603, UNION FENOSA, ALUMB.PUBLIC		-241,53	0,00	0,00	-241,53	0,00	
2007000572	ANULACION ASIENTO 2604, UNIONFENOSA, ALUMB.PUBLICO		-1.095,07	0,00	0,00	-1.095,07	0,00	
2007000573	ANULACION ASIENTO 2605, UNION FENOSA, ALUMB.PUBLIC		-17,49	0,00	0,00	-17,49	0,00	
2007000574	ANULACION ASIENTO 2606, UNION FENOSA A.P		-632,20	0,00	0,00	-632,20	0,00	
2007000575	ANULACION ASIENTO 2607, UNION FENOSA, ALUMB.PUBLIC		-316,16	0,00	0,00	-316,16	0,00	
2007000576	ANULACION ASIENTO 2608, UNION FENOSA, ALUMB.PUBLIC		-174,52	0,00	0,00	-174,52	0,00	
2007000577	ANULACION ASIENTO 2609, UNION FENOSA, ALUMB.PUBLIC		-390,72	0,00	0,00	-390,72	0,00	
2007000578	ANULACION ASIENTO 2610, UNION FENOSA, ALUMB.PUBLIC		-917,22	0,00	0,00	-917,22	0,00	
2007000579	ANULACION ASIENTO 2611, UNION FENOSA, ALUMB.PUBLIC		-137,32	0,00	0,00	-137,32	0,00	
2007000580	ANULACION ASIENTO 2612 UNION FENOSA,ALUM.PUBLICO		-305,65	0,00	0,00	-305,65	0,00	
2007000581	ANULACION ASIENTO 2613, UNION FENOSA, ALUMB.PUBLIC		-305,47	0,00	0,00	-305,47	0,00	
2007000582	ANULACION ASIENTO 2614, UNION FENOSA, A-P		-363,14	0,00	0,00	-363,14	0,00	
2007000583	ANULACION ASIENTO 2615, UNION FENOSA, A,P		-283,19	0,00	0,00	-283,19	0,00	
2007000584	ANULACION ASIENTO 2616 UNION FENOSA AP		-554,65	0,00	0,00	-554,65	0,00	
2007000585	ANULACION ASIENTO 2617, UNION FENOSA , A.P		-177,53	0,00	0,00	-177,53	0,00	
2007000586	ANULACION ASIENTO 2618, UNION FENOSA, A.P		-284,77	0,00	0,00	-284,77	0,00	



## PRESUPUESTO DE GASTOS

### ACREEDORES POR OPERACIONES PENDIENTES DE APLICAR A PRESUPUESTO a 31/12/2016

CODIGO	DESCRIPCIÓN DEL GASTO DENOMINACIÓN	APLICACION PRESUPUESTARIA	IMPORTE PENDIENTE DE APLICAR A PRESUPUESTO				OBSERVACIONES	
			A 1 DE ENERO	ABONOS	CARGOS	A 31 DE DICIEMBRE		IMPORTE PAGADO a 31/12/2016
2007000587	ANULACION ASIENTO 2619, UNION FENOSA, A.P		-260,49	0,00	0,00	-260,49	0,00	
2007000588	ANULACION ASIENTO 2620, UNION FENOSA A.P		-120,64	0,00	0,00	-120,64	0,00	
2007000589	ANULACION ASIENTO 2621, UNION FENOSA, ALUM.P		-126,22	0,00	0,00	-126,22	0,00	
2007000590	ANULACION ASIENTO 2622, UNION FENOSA, ALUMB.PUBLIC		-25,73	0,00	0,00	-25,73	0,00	
2007000591	ANULACION ASIENTO 2623, CONS.SCIOS.P.MEDIOAMB,DICB		-9.778,18	0,00	0,00	-9.778,18	0,00	
2007000592	ANULACION ASIENTO 2624, JOSE LUIS FUENTES		-20,00	0,00	0,00	-20,00	0,00	
2007000593	ANUALCION ASIENTO 2625, TOROPASION		-9.400,00	0,00	0,00	-9.400,00	0,00	
2007000594	ANULACION ASIENTO 2626, ORQUESTA MAMBA NEGRA		-4.524,00	0,00	0,00	-4.524,00	0,00	
2007000595	ANULACION ASIENTO 2627, OFIMATICA MANCHEGA		-66,83	0,00	0,00	-66,83	0,00	
2007000596	ANULACION ASIENTO 2628, CONSORCIO EXTINC.INCENDIOS		-5.025,40	0,00	0,00	-5.025,40	0,00	
2007000597	ANULACION ASIENTO 2629, SEMPRE, RIESGOS LABORALES		-2.099,02	0,00	0,00	-2.099,02	0,00	
2007000598	ANULACION ASIENTO 2630, GAM 2000		-313,71	0,00	0,00	-313,71	0,00	
2007000599	ANULACION ASIENTO 2631, TALLERES LOS REMEDIOS		-156,20	0,00	0,00	-156,20	0,00	
2007000600	ANULACION ASIENTO 2632, HNOS.VERDUGO		-180,96	0,00	0,00	-180,96	0,00	
2007000601	ANULACION ASIENTO 2333, TALLERES JEMI		-109,47	0,00	0,00	-109,47	0,00	
2007000602	ANULACION ASIENTO 2334, NEUMATICOS MAGALLANES		-63,57	0,00	0,00	-63,57	0,00	
2007000603	ANULACION ASIENTO 2635, SERAFIN SANCHEZ		-596,40	0,00	0,00	-596,40	0,00	
2007000604	ANULACION ASIENTO 2636, SERAFIN SANCHEZ		-25,00	0,00	0,00	-25,00	0,00	

## PRESUPUESTO DE GASTOS

### ACREEDORES POR OPERACIONES PENDIENTES DE APLICAR A PRESUPUESTO a 31/12/2016

CODIGO	DESCRIPCIÓN DEL GASTO		IMPORTE PENDIENTE DE APLICAR A PRESUPUESTO				OBSERVACIONES
	DENOMINACIÓN	APLICACION PRESUPUESTARIA	A 1 DE ENERO	ABONOS	CARGOS	A 31 DE DICIEMBRE	
2007000605	ANULACION ASIENTO 2637, SERAFIN SANCHEZ		-2.330,00	0,00	0,00	-2.330,00	0,00
2007000606	ANULACION ASIENTO 2638, MUSAN 2000		-611,60	0,00	0,00	-611,60	0,00
2007000607	ANULACION ASIENTO 2639, MUSAN 2000		-181,10	0,00	0,00	-181,10	0,00
2007000608	ANULACION ASIENTO 2640, NEUMATICOS SANTA CRUZ		-83,49	0,00	0,00	-83,49	0,00
2007000609	ANULACION ASIENTO 2641, TALLERES SEVE		-38,28	0,00	0,00	-38,28	0,00
2007000610	ANULACION ASIENTO 2642, FONTANERIA LOPEZ		-150,40	0,00	0,00	-150,40	0,00
2007000611	ANULACION ASIENTO 2643, FONTANERIA LOPEZ		-3.248,00	0,00	0,00	-3.248,00	0,00
2007000612	ANULACION ASIENTO 2644, FONTANERIA LOPEZ		-151,46	0,00	0,00	-151,46	0,00
2007000613	ANULACION ASIENTO 2647, CORREOS, AGOSTO		-1.121,09	0,00	0,00	-1.121,09	0,00
2007000614	ANULACION ASIENTO 2648, CORREOS, OCTUBRE		-326,50	0,00	0,00	-326,50	0,00
2007000615	ANULACION ASIENTO 2649, CORREOS NOV B		-276,40	0,00	0,00	-276,40	0,00
2007000616	ANULACION ASIENTO 2650, CORREOS, DICIEMBRE		-440,13	0,00	0,00	-440,13	0,00
2007000617	ANULACION ASIENTO 2651, UNION FENOSA, POZOS		-113,37	0,00	0,00	-113,37	0,00
2007000618	ANULACION ASIENTO 2652, UNION FENOSA, POZOS AGUA		-194,08	0,00	0,00	-194,08	0,00
2007000619	ANULACION ASIENTO 2653, UNION FENOSA, POZOS		-194,08	0,00	0,00	-194,08	0,00
2007000620	ANULACION ASIENTO 2654, UNION FENOSA, PROT.CIVIL		-31,56	0,00	0,00	-31,56	0,00
2007000621	ANULACION ASIENTO 2655, UNION FENOSA, POLIDEP		-534,35	0,00	0,00	-534,35	0,00
2007000622	ANULACION ASIENTO 2656, UNION FENOSA, A.P		-17,54	0,00	0,00	-17,54	0,00
2007000623	ANULACION ASIENTO 2657, UNION FENOSA, A.P		-1.641,13	0,00	0,00	-1.641,13	0,00

## PRESUPUESTO DE GASTOS

### ACREEDORES POR OPERACIONES PENDIENTES DE APLICAR A PRESUPUESTO a 31/12/2016

CODIGO	DESCRIPCIÓN DEL GASTO		IMPORTE PENDIENTE DE APLICAR A PRESUPUESTO				OBSERVACIONES
	DENOMINACIÓN	APLICACION PRESUPUESTARIA	A 1 DE ENERO	ABONOS	CARGOS	A 31 DE DICIEMBRE	
2007000624	ANULACION ASIENTO 2658, UNION FENOSA A.P		-19,62	0,00	0,00	-19,62	0,00
2007000625	ANULACION ASIENTO 2659, UNION FENOSA, A.P		-760,19	0,00	0,00	-760,19	0,00
2007000626	ANULACION ASIENTO 2660, UNION FENOSA, A.P		-341,72	0,00	0,00	-341,72	0,00
2007000627	ANULACION ASIENTO 2661, UNION FENOSA A.P		-155,00	0,00	0,00	-155,00	0,00
2007000628	ANULACION ASIENTO 2662, UNION FENOSA A.P		-256,16	0,00	0,00	-256,16	0,00
2007000629	ANULACION ASIENTO 2663, UNION FENOSA. A.P		-241,00	0,00	0,00	-241,00	0,00
2007000630	ANULACION ASIENTO 2664, UNION FENOSA A.P		-157,23	0,00	0,00	-157,23	0,00
2007000631	ANULACION ASIENTO 2665, UNION FENOSA A.P		-296,66	0,00	0,00	-296,66	0,00
2007000632	ANULACION ASIENTO 2666, UNION FENOSA AP		-110,67	0,00	0,00	-110,67	0,00
2007000633	ANULACION ASIENTO 2667, UNION FENOSA, A.P		-139,14	0,00	0,00	-139,14	0,00
2007000634	ANULACION ASIENTO 2668, UNION FENOSA AP		-17,42	0,00	0,00	-17,42	0,00
2007000635	ANULACION ASIENTO 2669, UNION FENOSA AP		-263,33	0,00	0,00	-263,33	0,00
2007000636	ANULACION ASIENTO 2670, UNION FENOSA AP		-44,41	0,00	0,00	-44,41	0,00
2007000637	ANULACION ASIENTO 2671, UNION FENOSA, AP		-14,50	0,00	0,00	-14,50	0,00
2007000638	ANULACION ASIENTO 2672, UNION FENOSA AP		-14,50	0,00	0,00	-14,50	0,00
2007000639	ANULACION ASIENTO 2673, UNION FENOSA A.P		-871,59	0,00	0,00	-871,59	0,00
2007000640	ANULACION ASIENTO 2674, UNION FENOSA, AP		-501,59	0,00	0,00	-501,59	0,00
2007000641	ANULACION ASIENTO 2675, UNION FENOSA AP		-575,52	0,00	0,00	-575,52	0,00
2007000642	ANULACION ASIENTO 2676, UNION FENOSA, AP		-603,46	0,00	0,00	-603,46	0,00

## PRESUPUESTO DE GASTOS

### ACREEDORES POR OPERACIONES PENDIENTES DE APLICAR A PRESUPUESTO a 31/12/2016

CODIGO	DESCRIPCIÓN DEL GASTO		IMPORTE PENDIENTE DE APLICAR A PRESUPUESTO				OBSERVACIONES
	DENOMINACIÓN	APLICACION PRESUPUESTARIA	A 1 DE ENERO	ABONOS	CARGOS	A 31 DE DICIEMBRE	
2007000643	ANULACION ASIENTO 2677, UNION FENOSA, AP		-953,37	0,00	0,00	-953,37	0,00
2007000644	ANULACION ASIENTO 2678, UNION FENOSA, A.P		-827,54	0,00	0,00	-827,54	0,00
2007000645	ANULACION ASIENTO 2679, UNION FENOSA A.P		-870,68	0,00	0,00	-870,68	0,00
2007000646	ANULACION ASIENTO 2680, UNION FENOSA A.P		-118,12	0,00	0,00	-118,12	0,00
2007000647	ANULACION ASIENTO 2681, UNION FENOSA, EDIF.MPLES		-32,45	0,00	0,00	-32,45	0,00
2007000648	ANULACION ASIENTO 2682, UNION FENOSA A.P		-59,77	0,00	0,00	-59,77	0,00
2007000649	ANULACION ASIENTO 2683, UNION FENOSA ALUMB.EDIFICI		-71,21	0,00	0,00	-71,21	0,00
2007000650	ANULACION ASIENTO 2684, UNION FENOSA		-8,33	0,00	0,00	-8,33	0,00
2007000651	ANULACION ASIENTO 2685, UNION FENOSA		-8,33	0,00	0,00	-8,33	0,00
2007000652	ANULACION ASIENTO 2686, UNION FENOSA		-196,76	0,00	0,00	-196,76	0,00
2007000653	ANULACION ASIENTYO 2687, UNION FENOSA		-42,81	0,00	0,00	-42,81	0,00
2007000654	ANULACION ASIENTO 2688, UNION FENOSA, COLEGIOS		-80,20	0,00	0,00	-80,20	0,00
2007000655	ANULACION ASIENTO 2689, UNION FENOSA		-35,90	0,00	0,00	-35,90	0,00
2007000656	ANULACION ASIENTO 2690, UNION FENOSA		-60,42	0,00	0,00	-60,42	0,00
2007000657	ANULACION ASIENTO 2691, UNION FENOSA		-58,89	0,00	0,00	-58,89	0,00
2007000658	ANULACION ASIENTO 2692, UNION FENOSA		-106,86	0,00	0,00	-106,86	0,00
2007000659	ANULACION ASIENTO 2693, UNION FENOSA		-638,31	0,00	0,00	-638,31	0,00
2007000660	ANULACION ASIENTO 2694, UNION FENOSA, AP		-523,91	0,00	0,00	-523,91	0,00
2007000661	ANULACION ASIENTO 2695, UNION FENOSA, A.P		-19,65	0,00	0,00	-19,65	0,00

## PRESUPUESTO DE GASTOS

### ACREEDORES POR OPERACIONES PENDIENTES DE APLICAR A PRESUPUESTO a 31/12/2016

CODIGO	DESCRIPCIÓN DEL GASTO		IMPORTE PENDIENTE DE APLICAR A PRESUPUESTO				OBSERVACIONES
	DENOMINACIÓN	APLICACION PRESUPUESTARIA	A 1 DE ENERO	ABONOS	CARGOS	A 31 DE DICIEMBRE	
2007000662	ANULACION ASIENTO 2696, UNION FENOSA, AP		-862,52	0,00	0,00	-862,52	0,00
2007000663	ANULACION ASIENTO 2697, UNION FENOSA , AP		-29,40	0,00	0,00	-29,40	0,00
2007000664	ANULACION ASIENTO 2698, UNION FENOSA A.P.		-26,06	0,00	0,00	-26,06	0,00
2007000665	ANULACION ASIENTO 2966, UNION FENOSA , AP		-12,39	0,00	0,00	-12,39	0,00
2007000666	ANULACION ASIENTO 2700, UNION FENOSA, AP		-874,33	0,00	0,00	-874,33	0,00
2007000667	ANULACION ASIENTO 2701, UNION FENOSA, AP		-728,93	0,00	0,00	-728,93	0,00
2007000668	ANULACION ASIENTO 2702, UNION FENOSA, AP		-575,82	0,00	0,00	-575,82	0,00
2007000669	ANULACION ASIENTO 2703, UNION FENOSA, ALUM.P		-484,83	0,00	0,00	-484,83	0,00
2007000670	ANULACION ASIENTO 2704, UNION FENOSA, A.P		-424,98	0,00	0,00	-424,98	0,00
2007000671	ANULACION ASIENTO 2705, UNION FENOSA, AP		-392,43	0,00	0,00	-392,43	0,00
2007000672	ANULACION ASIENTO 2706, UNION FENOSA, AP		-232,17	0,00	0,00	-232,17	0,00
2007000673	ANULACION ASIENTO 2707, UNION FENOSA, AP		-195,99	0,00	0,00	-195,99	0,00
2007000674	ANULACION ASIENTO 2708, UNION FENOSA , AP		-932,60	0,00	0,00	-932,60	0,00
2007000675	ANULACION ASIENTO 2709, UNION FENOSA, AP		-1.948,60	0,00	0,00	-1.948,60	0,00
2007000676	ANULACION ASIENTO 2710, UNION FENOSA, AP		-1.376,59	0,00	0,00	-1.376,59	0,00
2007000677	ANULACION ASIENTO 2711, UNION FENOSA, AP		-490,69	0,00	0,00	-490,69	0,00
2007000678	ANULACION ASIENTO 2712,UNION FENOSA, A.P		-505,02	0,00	0,00	-505,02	0,00
2007000679	ANULACION ASIENTO 2713, UNION FENOSA , A.P		-1.647,39	0,00	0,00	-1.647,39	0,00
2007000680	ANULACION ASIENTO 2713, UNION FENOSA, AP		-1.357,37	0,00	0,00	-1.357,37	0,00

## PRESUPUESTO DE GASTOS

### ACREEDORES POR OPERACIONES PENDIENTES DE APLICAR A PRESUPUESTO a 31/12/2016

CODIGO	DESCRIPCIÓN DEL GASTO DENOMINACIÓN	APLICACION PRESUPUESTARIA	IMPORTE PENDIENTE DE APLICAR A PRESUPUESTO				OBSERVACIONES
			A 1 DE ENERO	ABONOS	CARGOS	A 31 DE DICIEMBRE	
2007000681	ANULACION ASIENTO 2715, UNION FENOSA, AP		-604,87	0,00	0,00	-604,87	IMPORTE PAGADO a 31/12/2016 0,00
2007000682	ANULACION ASIENTO 2716, UNION FENOSA, AP		-493,43	0,00	0,00	-493,43	0,00
2007000683	ANULACION ASIENTO 2717, UNION FENOSA, ED.M		-21,83	0,00	0,00	-21,83	0,00
2007000684	ANULACION ASIENTO 2718, UNION FENOSA ALUM.EDIF.		-8,33	0,00	0,00	-8,33	0,00
2007000685	ANULACION ASIENTO 2719, UNION FENOSA AL.EDIF		-53,19	0,00	0,00	-53,19	0,00
2007000686	ANULACION ASIENTO 2720, UNION FENOSA, AL.EDIFIC		-863,80	0,00	0,00	-863,80	0,00
2007000687	ANULACION ASIENTO 2721, UNION FENOSA , AL.EDIF		-242,55	0,00	0,00	-242,55	0,00
2007000688	ANULACION ASIENTO 2722, UNION FENOSA, A.EDIFI		-100,91	0,00	0,00	-100,91	0,00
2007000689	ANULACION ASIENTO 2723, UNIONFENOSA,A.EDIFI		-32,45	0,00	0,00	-32,45	0,00
2007000690	ANULACION ASIENTO 2724, UNION FENOSA, A.EDIFI		-768,92	0,00	0,00	-768,92	0,00
2007000691	ANULACION ASIENTO 2725, UNION FENOSA, A.EDIFI		-71,39	0,00	0,00	-71,39	0,00
2007000692	ANULACION ASIENTO 2726, UNION FENOSA, A.EDIIF		-71,39	0,00	0,00	-71,39	0,00
2007000693	ANULACION ASIENTO 2727, UNION FENOSA, A.COLEGI		-312,81	0,00	0,00	-312,81	0,00
2007000694	ANULACION ASIENTO 2728, UNION FENOSA,A.COLEGIO		-191,34	0,00	0,00	-191,34	0,00
2007000695	ANULACION ASIENTO 2729, UNION FENOSA A.COLEGIO		-132,11	0,00	0,00	-132,11	0,00
2007000696	ANULACION ASIENTO 2730, UNION FENOSA A.COLEGIO		-111,55	0,00	0,00	-111,55	0,00
2007000697	ANULACION ASIENTO 2731, UNION FENOSA, A.COLEGIO		-101,72	0,00	0,00	-101,72	0,00
2007000698	ANULACION ASIENTO 2732, UNION FENOSA, A.CAI		-94,25	0,00	0,00	-94,25	0,00
2007000699	ANULACION ASIENTO 2733, UNION FENOSA A.CAI		-91,82	0,00	0,00	-91,82	0,00

## PRESUPUESTO DE GASTOS

### ACREEDORES POR OPERACIONES PENDIENTES DE APLICAR A PRESUPUESTO a 31/12/2016

CODIGO	DESCRIPCIÓN DEL GASTO DENOMINACIÓN	APLICACION PRESUPUESTARIA	IMPORTE PENDIENTE DE APLICAR A PRESUPUESTO				OBSERVACIONES	
			A 1 DE ENERO	ABONOS	CARGOS	A 31 DE DICIEMBRE		IMPORTE PAGADO a 31/12/2016
2007000700	ANULACION ASIENTO 2734, UNION FENOSA,AL. COLEGIO		-109,66	0,00	0,00	-109,66	0,00	
2007000701	ANULACION ASIENTO 2735, UNION FENOSA, A. COLEGIO		-72,25	0,00	0,00	-72,25	0,00	
2007000702	ANULACION ASIENTO 2736, UNION FENOSA, A. COLEGIOS		-109,31	0,00	0,00	-109,31	0,00	
2007000703	ANULACION ASIENTO 2737, UNION FENOSA, POZOS		-113,37	0,00	0,00	-113,37	0,00	
2007000704	ANULACION ASIENTO 2738, UNION FENOSA, POZOS		-113,37	0,00	0,00	-113,37	0,00	
2007000705	ANULACION ASIENTO 2739, UNION FENOSA, POZOS		-196,14	0,00	0,00	-196,14	0,00	
2007000706	ANULACION ASIENTO 2740, UNION FENOSA, C. CULTURA		-1.079,46	0,00	0,00	-1.079,46	0,00	
2007000707	ANULACION ASIENTO 2741, UNION FENOSA, C. CULTURA		-824,02	0,00	0,00	-824,02	0,00	
2007000708	ANULACION ASIENTO 2742, UNION FENOSA, PROT. CIVIL		-81,75	0,00	0,00	-81,75	0,00	
2007000709	ANULACION ASIENTO 2743, UNION FENOSA, CMENTERIO		-55,55	0,00	0,00	-55,55	0,00	
2007000710	ANULACION ASIENTO 2744, BANDA M.LA FILARMONICA		-1.450,00	0,00	0,00	-1.450,00	0,00	
2007000711	ANULACION ASIENTO 2745, CONTECSA, OCTUBRE		-348,80	0,00	0,00	-348,80	0,00	
2007000712	ANULACION ASIENTO 2746, CONTECSA, NOV.		-348,80	0,00	0,00	-348,80	0,00	
2007000713	ANULACION ASIENTO 2747, CONTECSA, DIC		-348,80	0,00	0,00	-348,80	0,00	
2007000714	ANULACION ASIENTO 2748, UNION FENOSA, POLID		-1.743,29	0,00	0,00	-1.743,29	0,00	
2007000715	ANULACION ASIENTO 2749, UNION FENOSA, POLID		-1.762,13	0,00	0,00	-1.762,13	0,00	
2007000716	ANULACION ASIENTO 2750, UNION FENOSA, POLID		-529,28	0,00	0,00	-529,28	0,00	
2007000717	ANULACION ASIENTO 2751, UNION FENOSA, POLID		-656,86	0,00	0,00	-656,86	0,00	
2007000718	ANULACION ASIENTO 2752, UNION FENOSA, POLID		-818,62	0,00	0,00	-818,62	0,00	

## PRESUPUESTO DE GASTOS

### ACREEDORES POR OPERACIONES PENDIENTES DE APLICAR A PRESUPUESTO a 31/12/2016

CODIGO	DESCRIPCIÓN DEL GASTO DENOMINACIÓN	APLICACION PRESUPUESTARIA	IMPORTE PENDIENTE DE APLICAR A PRESUPUESTO				OBSERVACIONES	
			A 1 DE ENERO	ABONOS	CARGOS	A 31 DE DICIEMBRE		IMPORTE PAGADO a 31/12/2016
2007000719	ANULACION ASIENTO 2753, UNION FENOSA, POLID		-655,39	0,00	0,00	-655,39	0,00	
2007000720	ANULACION ASIENTO 2754, UNION FENOSA, EDIFICIOS		-50,18	0,00	0,00	-50,18	0,00	
2007000721	ANULACION ASIENTO 2755, UNION FENOSA, ALUMB.EDIFIC		-302,15	0,00	0,00	-302,15	0,00	
2007000722	ANULACION ASIENTO 2756, UNION FENOSA, ALUM.EDIFIC		-81,79	0,00	0,00	-81,79	0,00	
2007000723	ANULACION ASIENTO 2757, UNION FENOSA, EDIFICIOS		-32,36	0,00	0,00	-32,36	0,00	
2007000724	ANULACION ASIENTO 2758, UNION FENOSA, EDIFICIOS		-1.503,83	0,00	0,00	-1.503,83	0,00	
2007000725	ANULACION ASIENTO 2759, UNION FENOSA, EDIFICIOS		-104,53	0,00	0,00	-104,53	0,00	
2007000726	ANULACION ASIENTO 2760, UNION FENOSA, EDIFICIOS		-236,97	0,00	0,00	-236,97	0,00	
2007000727	ANULACION ASIENTO 2761, UNION FENOSA, A.P		-20,85	0,00	0,00	-20,85	0,00	
2007000728	ANULACION ASIENTO 2762, UNION FENOSA, A.P		-176,72	0,00	0,00	-176,72	0,00	
2007000729	ANULACION ASIENTO 2763, UNION FENOSA, POZOS		-151,07	0,00	0,00	-151,07	0,00	
2007000730	ANULACION ASIENTO 2764, UNION FENOSA, POZOS		-113,37	0,00	0,00	-113,37	0,00	
2007000731	ANULACION ASIENTO 2765, UNION FENOSA, EDIFICIOS		-267,32	0,00	0,00	-267,32	0,00	
2007000732	ANULACION ASIENTO 2766, UNION FENOSA,EDIFICIOS		-1.388,46	0,00	0,00	-1.388,46	0,00	
2007000733	ANULACION ASIENTO 2767, UNION FENOSA, EDIFICIOS		-21,83	0,00	0,00	-21,83	0,00	
2007000734	ANULACION ASIENTO 2768, UNION FENOSA, CAI		-52,16	0,00	0,00	-52,16	0,00	
2007000735	ANULACION ASIENTO 2769, UNION FENOSA, COLEGIO		-74,09	0,00	0,00	-74,09	0,00	
2007000736	ANULACION ASIENTO 2770, UNION FENOSA, COLEGIO		-57,93	0,00	0,00	-57,93	0,00	



## PRESUPUESTO DE GASTOS

### ACREEDORES POR OPERACIONES PENDIENTES DE APLICAR A PRESUPUESTO a 31/12/2016

CODIGO	DESCRIPCIÓN DEL GASTO DENOMINACIÓN	APLICACION PRESUPUESTARIA	IMPORTE PENDIENTE DE APLICAR A PRESUPUESTO				OBSERVACIONES
			A 1 DE ENERO	ABONOS	CARGOS	A 31 DE DICIEMBRE	
2007000737	ANULACION ASIENTO 2771, UNION FENOSA, COLEGIO		-30,04	0,00	0,00	-30,04	IMPORTE PAGADO a 31/12/2016 0,00
2007000738	ANULACION ASIENTO 2772, UNION FENOSA, C.CULTURA		-745,79	0,00	0,00	-745,79	0,00
2007000745	LA LEY, FACT.2007-32993		869,44	0,00	0,00	869,44	0,00
2007000748	GRUPO 217, MINUTA 502, MODIFI.DEL P.O.M		11.999,04	0,00	11.999,04	0,00	0,00
2007000759	GARCIAGUS, MAT.OBRAS EN LA VIA PUBLICA		98,37	0,00	0,00	98,37	0,00
2007000822	ESI, MATERIAL DE OFICINA		44,83	0,00	0,00	44,83	0,00
2007000868	ANULACION ASIENTO 4902, OFIMATICA MANCHEGA, DUPLIC		-518,60	0,00	0,00	-518,60	0,00
2007000869	ASOC.C.D.QUIJOTE, CUOTAS 2007		10.191,00	0,00	0,00	10.191,00	0,00
2007000871	PTE.PAGO A MOVIM.POR LA PAZ Y EL DESARME 2007		4.952,15	0,00	0,00	4.952,15	0,00
2008000002	BAJA ASIENTO 1315,FACT.PTE.PAGO A ESI, MAT.OFICINA		-44,83	0,00	0,00	-44,83	0,00
2008000003	ANULACION ASIENTO 1255, GARCIAGUS, MAT. OBRAS		-98,37	0,00	0,00	-98,37	0,00
2008000004	ANULAC.ASIE. 1356BAJA PTE.PAGO A ASOC. C.D.QUIJOTE		-10.191,00	0,00	0,00	-10.191,00	0,00
2008000038	PTE.PAGO A JESUS MOTA DE OSA, MATERIAL DE OFICINAS		40,00	0,00	0,00	40,00	0,00
2008000070	ANULACION PTE.PAGO A LA LEY, FACT. 2007-32993		-869,44	0,00	0,00	-869,44	0,00
2008000071	ANULACION PTE.PAGO A AQS, MONITOR DEPORTIVO, ENERO		-2.850,00	0,00	0,00	-2.850,00	0,00
2008000072	ANULACION PTE.PAGO A AQS, SCIO.M. DEEPORTIVO FEB		-2.850,00	0,00	0,00	-2.850,00	0,00
2009000020	ANULACION PTE.PAGO 2007, ESPUBLICO, SISCRIPCION		-1.241,20	0,00	0,00	-1.241,20	0,00
2009000043	ANULACION ASIENTO 1749, PTE.PAGO A HDAD. VGEN PAZ		-600,00	0,00	0,00	-600,00	0,00
2009000044	ANULACION ASIENTO 5764, PTE.PAGO A JESUS MOTA		-40,00	0,00	0,00	-40,00	0,00

## PRESUPUESTO DE GASTOS

### ACREEDORES POR OPERACIONES PENDIENTES DE APLICAR A PRESUPUESTO a 31/12/2016

DESCRIPCIÓN DEL GASTO		IMPORTE PENDIENTE DE APLICAR A PRESUPUESTO					OBSERVACIONES	
CODIGO	DENOMINACIÓN	APLICACION PRESUPUESTARIA	A 1 DE ENERO	ABONOS	CARGOS	A 31 DE DICIEMBRE		IMPORTE PAGADO a 31/12/2016
201600001	ANULACION PTE.PAGO A MOVIM.POR LA PAZ Y EL DESARME		0,00	-4.952,15	0,00	-4.952,15	0,00	
201600002	ANULACION OBRESAN, COMISION COBRANZA, NOV.		0,00	-224,24	0,00	-224,24	0,00	
<b>TOTAL</b>			<b>17.175,43</b>	<b>-5.176,39</b>	<b>11.999,04</b>	<b>0,00</b>	<b>0,00</b>	

2) Presupuesto de ingresos

a) Proceso de gestión

La información sobre los derechos anulados, cancelados y sobre la recaudación neta de los ingresos reconocidos en el presupuesto del ejercicio 2016, se muestra en los siguientes cuadros:

a.1.) Derechos Anulados

**SITUACIÓN DE INGRESOS. PRESUPUESTO DE EJERCICIO CORRIENTE**

**Proceso de gestión : Derechos anulados (Resumen General por Ap.Pres. (IGAE; por económica))**

Econ.	Descripción	Anulación de liquidaciones	Aplazamiento y fraccionamiento	Devolución de ingresos	Total derechos anulados
112	Impuesto sobre Bienes Inmuebles. Naturaleza Rústica.	1.956,05	0,00	19,95	1.976,00
113	Impuesto sobre Bienes Inmuebles. Naturaleza Urbana.	26.047,55	0,00	6.371,49	32.419,04
115	Impuesto sobre Vehículos de Tracción Mecánica.	4.180,11	0,00	3.623,53	7.803,64
116	Impuesto sobre Incremento del Valor de los Terrenos de Naturaleza Urbana.	871,51	0,00	31,93	903,44
290	Impuesto sobre construcciones, instalaciones y obras.	25,50	0,00	1.612,62	1.638,12
291	Impuesto sobre gastos suntuarios	51,30	0,00	0,00	51,30
301	Servicio de alcantarillado.	367,71	0,00	928,62	1.296,33
302	Servicio de recogida de basuras.	1.903,62	0,00	579,10	2.482,72
309	Otras tasas por prestación de servicios básicos.	0,00	0,00	158,10	158,10
31200	Centro de atención a la infancia	90,00	0,00	142,01	232,01
31201	Escuela de idiomas	90,00	0,00	120,95	210,95
31301	Piscina municipal	0,00	0,00	35,00	35,00
31302	Servicios deportivos.	20,00	0,00	10,00	30,00

## SITUACIÓN DE INGRESOS. PRESUPUESTO DE EJERCICIO CORRIENTE

### Proceso de gestión : Derechos anulados (Resumen General por Ap.Pres. (IGAE; por económica))

Econ.	Descripción	Anulación de liquidaciones	Aplazamiento y fraccionamiento	Devolución de ingresos	Total derechos anulados
330	Tasa de estacionamiento de vehículos.	385,50	0,00	107,52	493,02
335	Tasa por ocupación de la vía pública con terrazas.	156,00	0,00	1.614,40	1.770,40
39211	Recargo de apremio.	514,31	0,00	634,65	1.148,96
393	Intereses de demora.	0,00	0,00	2.627,01	2.627,01
399	Otros ingresos diversos.	0,00	0,00	10,46	10,46
42000	Participación en los Tributos del Estado.	0,00	0,00	10.709,49	10.709,49
45002	Transferencias corrientes de Servicios Sociales y Políticas de Igualdad.	1.109,69	0,00	0,00	1.109,69
46104	Plan de empleo	12.984,07	0,00	0,00	12.984,07
	<b>OTAL</b>	<b>50.752,92</b>	<b>0,00</b>	<b>29.336,83</b>	<b>80.089,75</b>

### a.2.) Derechos Cancelados

Listado sin datos

### a.3.) Recaudación neta

## SITUACIÓN DE INGRESOS. PRESUPUESTO DE EJERCICIO CORRIENTE

### Proceso de gestión : Recaudación neta (Resumen General por Ap.Pres. (IGAE; por económica))

Econ.	Descripción	Recaudación total	Devoluciones de ingreso	Recaudación neta
112	Impuesto sobre Bienes Inmuebles. Naturaleza Rústica.	135.690,29	19,95	135.670,34
113	Impuesto sobre Bienes Inmuebles. Naturaleza Urbana.	889.779,13	6.371,49	883.407,64
115	Impuesto sobre Vehículos de Tracción Mecánica.	215.458,12	3.623,53	211.834,59
116	Impuesto sobre Incremento del Valor de los Terrenos de Naturaleza Urbana.	77.720,52	31,93	77.688,59
130	Impuesto sobre Actividades Económicas.	78.255,26	0,00	78.255,26
290	Impuesto sobre construcciones, instalaciones y obras.	25.583,92	1.612,62	23.971,30
291	Impuesto sobre gastos suntuarios	1.255,06	0,00	1.255,06
301	Servicio de alcantarillado.	162.688,32	928,62	161.759,70
302	Servicio de recogida de basuras.	186.964,07	579,10	186.384,97
309	Otras tasas por prestación de servicios básicos.	7.427,12	158,10	7.269,02
311	Servicios asistenciales.	14.348,49	0,00	14.348,49
31200	Centro de atención a la infancia	34.224,00	142,01	34.081,99
31201	Escuela de idiomas	39.066,00	120,95	38.945,05
31203	Centro de Internet	257,79	0,00	257,79
31300	Utilización de instalaciones deportivas	8.505,50	0,00	8.505,50
31301	Piscina municipal	37.261,50	35,00	37.226,50
31302	Servicios deportivos.	13.427,50	10,00	13.417,50
325	Tasa por expedición de documentos.	1.681,90	0,00	1.681,90
330	Tasa de estacionamiento de vehículos.	1.468,50	107,52	1.360,98
332	Tasa por utilización privativa por empresas de electricidad.	1.702,20	0,00	1.702,20
333	Tasa por utilización privativa por empresas de telecomunicaciones.	799,18	0,00	799,18
335	Tasa por ocupación de la vía pública con terrazas.	39.821,36	1.614,40	38.206,96
336	Tasa por ocupación de la vía pública con suspensión temporal del tráfico rodado.	1.873,20	0,00	1.873,20
338	Compensación de Telefónica de España S.A.	25.542,80	0,00	25.542,80
339	Otras tasas por utilización privativa del dominio público.	800,00	0,00	800,00
34000	Gastos de enterramiento	4.497,52	0,00	4.497,52
34400	Cine	2.677,50	0,00	2.677,50
34401	Espectáculos públicos organizados por el Ayuntamiento	6.112,30	0,00	6.112,30
349	Otros precios públicos.	1.416,57	0,00	1.416,57

## SITUACIÓN DE INGRESOS. PRESUPUESTO DE EJERCICIO CORRIENTE

### Proceso de gestión : Recaudación neta (Resumen General por Ap.Pres. (IGAE; por económica))

Econ.	Descripción	Recaudación total	Devoluciones de ingreso	Recaudación neta
39120	Multas por infracciones de la Ordenanza de circulación.	2.450,00	0,00	2.450,00
39211	Recargo de apremio.	24.926,58	634,65	24.291,93
393	Intereses de demora.	9.098,50	2.627,01	6.471,49
399	Otros ingresos diversos.	21.386,11	10,46	21.375,65
42000	Participación en los Tributos del Estado.	680.127,74	10.709,49	669.418,25
42090	Otras transferencias corrientes de la Administración General del Estado.	3.426,50	0,00	3.426,50
45002	Transferencias corrientes de Servicios Sociales y Políticas de Igualdad.	227.257,29	0,00	227.257,29
45030	Transferencias corrientes de Educación.	15.682,12	0,00	15.682,12
45060	Otras transferencias corrientes.	1.952,41	0,00	1.952,41
45084	PRIS 2015	3.965,60	0,00	3.965,60
46101	Diputación. Escuelas deportivas	3.600,00	0,00	3.600,00
46102	Diputación. Programa "Tu salud en marcha"	504,00	0,00	504,00
46104	Plan de empleo	38.070,00	0,00	38.070,00
46105	De Diputaciones, Consejos o Cabildos.	2.100,00	0,00	2.100,00
46108	De Diputaciones, Consejos o Cabildos.	32.619,49	0,00	32.619,49
46109	De Diputaciones, Consejos o Cabildos.	15.000,00	0,00	15.000,00
46199	Otras transferencias de Diputaciones	450,16	0,00	450,16
471	AQUALIA	130.534,94	0,00	130.534,94
52	Intereses de depósitos.	230,54	0,00	230,54
541	Arrendamientos de fincas urbanas.	4.391,11	0,00	4.391,11
549	Otras rentas de bienes inmuebles.	12.888,05	0,00	12.888,05
551	De concesiones administrativas con contraprestación no periódica.	2.066,12	0,00	2.066,12
<b>TOTAL</b>		<b>3.249.032,88</b>	<b>29.336,83</b>	<b>3.219.696,05</b>

## b) Devoluciones de ingresos

Las devoluciones de ingresos realizadas durante el ejercicio, se presentan en el cuadro siguiente.

### SITUACIÓN DE INGRESOS. PRESUPUESTO DE EJERCICIO CORRIENTE

#### Devoluciones de ingresos (Resumen General por Ap.Pres. (IGAE; por económica))

Econ.	Descripción	Pdtes. de pago a 1 de Enero	Modificaciones al saldo inicial y anulaciones	Reconocidas en el ejercicio	Total devoluciones reconocidas	Prescripciones	Pagadas en el ejercicio	Pendientes de pago
112	Impuesto sobre Bienes Inmuebles. Naturaleza Rústica.	4,97	0,00	63,68	68,65	0,00	19,95	48,70
113	Impuesto sobre Bienes Inmuebles. Naturaleza Urbana.	84,93	0,00	6.736,01	6.820,94	0,00	6.371,49	449,45
115	Impuesto sobre Vehículos de Tracción Mecánica.	550,03	0,00	3.799,60	4.349,63	0,00	3.623,53	726,10
116	Impuesto sobre Incremento del Valor de los Terrenos de	0,00	0,00	31,93	31,93	0,00	31,93	0,00
130	Impuesto sobre Actividades Económicas.	0,00	0,00	466,92	466,92	0,00	0,00	466,92
290	Impuesto sobre construcciones, instalaciones y obras.	0,00	0,00	1.612,62	1.612,62	0,00	1.612,62	0,00
301	Servicio de alcantarillado.	210,69	0,00	739,92	950,61	0,00	928,62	21,99
302	Servicio de recogida de basuras.	126,71	0,00	692,58	819,29	0,00	579,10	240,19
309	Otras tasas por prestación de servicios básicos.	0,00	0,00	158,10	158,10	0,00	158,10	0,00
31200	Centro de atención a la infancia	0,00	0,00	142,01	142,01	0,00	142,01	0,00
31201	Escuela de idiomas	0,00	0,00	120,95	120,95	0,00	120,95	0,00
31301	Piscina municipal	0,00	0,00	35,00	35,00	0,00	35,00	0,00
31302	Servicios deportivos.	10,00	0,00	0,00	10,00	0,00	10,00	0,00
330	Tasa de estacionamiento de vehículos.	0,00	0,00	107,52	107,52	0,00	107,52	0,00
335	Tasa por ocupación de la vía pública con terrazas.	114,40	0,00	1.546,00	1.660,40	0,00	1.614,40	46,00
39211	Recargo de apremio.	0,00	0,00	640,82	640,82	0,00	634,65	6,17
393	Intereses de demora.	0,00	0,00	2.627,01	2.627,01	0,00	2.627,01	0,00

## SITUACIÓN DE INGRESOS. PRESUPUESTO DE EJERCICIO CORRIENTE

### Devoluciones de ingresos (Resumen General por Ap.Pres. (IGAE; por económica))

Econ.	Descripción	Pdtes. de pago a 1 de Enero	Modificaciones al saldo inicial y anulaciones	Reconocidas en el ejercicio	Total devoluciones reconocidas	Prescripciones	Pagadas en el ejercicio	Pendientes de pago
399	Otros ingresos diversos.	0,00	0,00	10,46	10,46	0,00	10,46	0,00
42000	Participación en los Tributos del Estado.	0,00	0,00	10.709,49	10.709,49	0,00	10.709,49	0,00
	<b>TOTAL</b>	<b>1.101,73</b>	<b>0,00</b>	<b>30.240,62</b>	<b>31.342,35</b>	<b>0,00</b>	<b>29.336,83</b>	<b>2.005,52</b>

#### c) Compromisos de ingreso

Los compromisos de ingresos vigentes durante el ejercicio han sido:

Listado sin datos



## 24.2. Ejercicios cerrados

A continuación se presenta información relativa a las obligaciones y a la gestión de los derechos procedentes de presupuestos cerrados.

### 1) Presupuesto de gastos. Obligaciones de presupuestos cerrados

El detalle de las obligaciones reconocidas pendientes de pago procedentes de presupuestos cerrados es:

## SITUACIÓN DE GASTOS. PRESUPUESTO EJERCICIOS CERRADOS

### Obligaciones de presupuestos cerrados (Resumen General por Ap.Pres. (IGAE; por ej./orgánica/programa/económica))

Ejer.	Org.	Prog.	Econ.	Descripción	Obligaciones iniciales	Modificaciones saldo inicial y anulaciones	Total obligaciones	Prescripciones	Pagos realizados	Obligaciones pdtes. de pago
2003	0	9	46300	Aportación Mancomunidad Garciolís	383,31	0,00	383,31	0,00	0,00	383,31
2006	0	9	22706	Estudios y trabajos técnicos.	1.800,00	0,00	1.800,00	0,00	0,00	1.800,00
2014	0	150	22103	Combustibles y carburantes.	161,50	0,00	161,50	0,00	0,00	161,50
2014	0	162	254	Recogida de residuos	760,00	0,00	760,00	0,00	0,00	760,00
2014	0	338	22609	Actividades culturales y deportivas.	2.013,44	0,00	2.013,44	0,00	0,00	2.013,44
2015	0	135	213	Maquinaria, instalaciones técnicas y utillaje.	245,33	0,00	245,33	0,00	245,33	0,00
2015	0	135	214	Elementos de transporte.	49,27	0,00	49,27	0,00	49,27	0,00
2015	0	135	22103	Combustibles y carburantes.	-243,36	0,00	-243,36	0,00	0,00	-243,36
2015	0	135	222	Comunicaciones.	85,80	0,00	85,80	0,00	85,80	0,00
2015	0	135	226	Gastos diversos.	79,49	0,00	79,49	0,00	79,49	0,00
2015	0	150	210	Infraestructuras y bienes naturales.	9.836,39	0,00	9.836,39	0,00	9.836,39	0,00

## SITUACIÓN DE GASTOS. PRESUPUESTO EJERCICIOS CERRADOS

### Obligaciones de presupuestos cerrados (Resumen General por Ap.Pres. (IGAE; por ej./orgánica/programa/económica))

Ejer.	Org.	Prog.	Econ.	Descripción	Obligaciones iniciales	Modificaciones saldo inicial y anulaciones	Total obligaciones	Prescripciones	Pagos realizados	Obligaciones pdtes. de pago
2015	0	150	212	Edificios y otras construcciones.	178,63	0,00	178,63	0,00	178,63	0,00
2015	0	150	213	Maquinaria, instalaciones técnicas y utillaje.	45,95	0,00	45,95	0,00	45,95	0,00
2015	0	150	214	Elementos de transporte.	1.215,82	0,00	1.215,82	0,00	1.215,82	0,00
2015	0	150	22100	Energía eléctrica.	7.994,21	0,00	7.994,21	0,00	5.736,62	2.257,59
2015	0	150	22103	Combustibles y carburantes.	2.071,90	0,00	2.071,90	0,00	2.071,90	0,00
2015	0	150	22104	Vestuario.	305,79	0,00	305,79	0,00	305,79	0,00
2015	0	150	22110	Productos de limpieza y aseo.	201,40	0,00	201,40	0,00	201,40	0,00
2015	0	150	22112	Suministros de material electrónico, eléctrico y de te	608,15	0,00	608,15	0,00	608,15	0,00
2015	0	150	22200	Servicios de Telecomunicaciones.	183,50	0,00	183,50	0,00	183,50	0,00
2015	0	150	22270		859,10	0,00	859,10	0,00	859,10	0,00
2015	0	151	22706	Estudios y trabajos técnicos.	7.260,00	0,00	7.260,00	0,00	7.260,00	0,00
2015	0	1532	61001	PAVIMENTACION CALLES	43.276,85	0,00	43.276,85	0,00	43.276,85	0,00
2015	0	1532	61902	Acondicionamiento de Vías Públicas	30.436,76	0,00	30.436,76	0,00	30.436,76	0,00
2015	0	160	22706	Estudios y trabajos técnicos.	273,46	0,00	273,46	0,00	273,46	0,00
2015	0	160	251	Mantenimiento depuradora	30.712,71	0,00	30.712,71	0,00	30.712,71	0,00
2015	0	161	253	Abastecimiento de agua	64.294,46	0,00	64.294,46	0,00	64.294,46	0,00
2015	0	1621	254	Recogida de residuos	40.331,56	0,00	40.331,56	0,00	37.347,46	2.984,10
2015	0	231	13103	Otras Remuneraciones	2.094,35	0,00	2.094,35	0,00	2.094,35	0,00
2015	0	231	16001	Cuotas sociales. Servicio de ayuda a domicilio	668,10	0,00	668,10	0,00	0,00	668,10
2015	0	231	202	Arrendamientos de edificios y otras construcciones.	1.089,00	0,00	1.089,00	0,00	1.089,00	0,00
2015	0	231	21200	Centro Social Polivalente	10.663,61	0,00	10.663,61	0,00	10.663,61	0,00
2015	0	231	216	Equipos para procesos de información.	234,40	0,00	234,40	0,00	234,40	0,00
2015	0	231	22100	Energía eléctrica.	379,05	0,00	379,05	0,00	379,05	0,00
2015	0	231	22199	Otros suministros.	638,12	0,00	638,12	0,00	638,12	0,00
2015	0	231	22200	Servicios de Telecomunicaciones.	32,89	0,00	32,89	0,00	32,89	0,00
2015	0	231	226	Gastos diversos.	30,00	0,00	30,00	0,00	30,00	0,00
2015	0	231	480	Caritas	3.021,52	0,00	3.021,52	0,00	3.021,52	0,00
2015	0	231	481	Cruz Roja	300,00	0,00	300,00	0,00	300,00	0,00

## SITUACIÓN DE GASTOS. PRESUPUESTO EJERCICIOS CERRADOS

### Obligaciones de presupuestos cerrados (Resumen General por Ap.Pres. (IGAE; por ej./orgánica/programa/económica))

Ejer.	Org.	Prog.	Econ.	Descripción	Obligaciones iniciales	Modificaciones saldo inicial y anulaciones	Total obligaciones	Prescripciones	Pagos realizados	Obligaciones pdtes. de pago
2015	0	312	212	Edificios y otras construcciones.	865,15	0,00	865,15	0,00	865,15	0,00
2015	0	320	21202	Centro de Atención a la Infancia	4.491,65	0,00	4.491,65	0,00	4.491,65	0,00
2015	0	320	21203	Colegios Públicos	529,13	0,00	529,13	0,00	529,13	0,00
2015	0	320	22115	Energía eléctrica Colegios	437,77	0,00	437,77	0,00	437,77	0,00
2015	0	320	22117	Calefacción C.A.I.	630,00	0,00	630,00	0,00	630,00	0,00
2015	0	320	22118	Calefacción Colegios	2.831,85	0,00	2.831,85	0,00	2.831,85	0,00
2015	0	320	22120	Energía eléctrica C.A.I.	132,72	0,00	132,72	0,00	132,72	0,00
2015	0	320	22200	Servicios de Telecomunicaciones.	48,51	0,00	48,51	0,00	48,51	0,00
2015	0	320	22700	Limpieza y aseo.	3.497,38	0,00	3.497,38	0,00	3.497,38	0,00
2015	0	330	21204	Casa de la Cultura	2.065,06	0,00	2.065,06	0,00	2.065,06	0,00
2015	0	330	21299	Otros edificios municipales	5.151,98	0,00	5.151,98	0,00	5.151,98	0,00
2015	0	330	22000	Ordinario no inventariable.	263,03	0,00	263,03	0,00	263,03	0,00
2015	0	330	22001	Prensa, revistas, libros y otras publicaciones.	245,70	0,00	245,70	0,00	245,70	0,00
2015	0	330	22100	Energía eléctrica.	1.621,78	0,00	1.621,78	0,00	1.621,78	0,00
2015	0	330	22106	Productos farmacéuticos y material sanitario.	1,07	0,00	1,07	0,00	0,00	1,07
2015	0	330	22110	Productos de limpieza y aseo.	86,79	0,00	86,79	0,00	86,79	0,00
2015	0	330	22200	Servicios de Telecomunicaciones.	140,82	0,00	140,82	0,00	140,82	0,00
2015	0	330	22699	Otros gastos diversos.	8.816,00	0,00	8.816,00	0,00	8.816,00	0,00
2015	0	330	231	Locomoción.	30,40	0,00	30,40	0,00	30,40	0,00
2015	0	330	623	Maquinaria, instalaciones técnicas y utillaje.	5.115,88	0,00	5.115,88	0,00	5.115,88	0,00
2015	0	337	22699	Otros gastos diversos.	5.405,53	0,00	5.405,53	0,00	5.405,53	0,00
2015	0	338	22699	Otros gastos diversos.	1.664,32	0,00	1.664,32	0,00	1.726,24	-61,92
2015	0	340	13102	Otras Remuneraciones	1.224,00	0,00	1.224,00	0,00	504,00	720,00
2015	0	340	13103	Otras Remuneraciones	587,01	0,00	587,01	0,00	587,01	0,00
2015	0	340	13199	Otro personal Laboral temporal	1.160,00	0,00	1.160,00	0,00	1.160,00	0,00
2015	0	340	160	Cuotas sociales.	383,97	0,00	383,97	0,00	0,00	383,97
2015	0	340	21205	Polideportivo y Piscina	3.511,26	0,00	3.511,26	0,00	3.511,26	0,00
2015	0	340	213	Maquinaria, instalaciones técnicas y utillaje.	2.089,50	0,00	2.089,50	0,00	2.089,50	0,00

## SITUACIÓN DE GASTOS. PRESUPUESTO EJERCICIOS CERRADOS

### Obligaciones de presupuestos cerrados (Resumen General por Ap.Pres. (IGAE; por ej./orgánica/programa/económica))

Ejer.	Org.	Prog.	Econ.	Descripción	Obligaciones iniciales	Modificaciones saldo inicial y anulaciones	Total obligaciones	Prescripciones	Pagos realizados	Obligaciones pdtes. de pago
2015	0	340	22006	Material Actividades deportivas	180,95	0,00	180,95	0,00	180,95	0,00
2015	0	340	22100	Energía eléctrica.	1.585,11	0,00	1.585,11	0,00	1.585,11	0,00
2015	0	340	22102	Energia electrica	247,28	0,00	247,28	0,00	247,28	0,00
2015	0	340	22600	Eventos deportivos	3.500,32	0,00	3.500,32	0,00	3.500,32	0,00
2015	0	340	22799	Otros trabajos realizados por otras empresas y profes	506,51	0,00	506,51	0,00	506,51	0,00
2015	0	341	482	A Familias e Instituciones sin fines de lucro.patinaje	350,00	0,00	350,00	0,00	0,00	350,00
2015	0	341	483	motocros	350,00	0,00	350,00	0,00	0,00	350,00
2015	0	341	484	equipo de futbol	875,00	0,00	875,00	0,00	0,00	875,00
2015	0	341	488		150,00	0,00	150,00	0,00	0,00	150,00
2015	0	912	22200	Servicios de Telecomunicaciones.	70,30	0,00	70,30	0,00	70,30	0,00
2015	0	912	22601	Atenciones protocolarias y representativas.	167,30	0,00	167,30	0,00	167,30	0,00
2015	0	920	212	Edificios y otras construcciones.	277,40	0,00	277,40	0,00	277,40	0,00
2015	0	920	216	Equipos para procesos de información.	1.399,97	0,00	1.399,97	0,00	1.399,97	0,00
2015	0	920	22000	Ordinario no inventariable.	988,55	0,00	988,55	0,00	988,55	0,00
2015	0	920	22002	Material informático no inventariable.	440,37	0,00	440,37	0,00	440,37	0,00
2015	0	920	22100	Energía eléctrica.	689,06	0,00	689,06	0,00	689,06	0,00
2015	0	920	22200	Servicios de Telecomunicaciones.	742,82	0,00	742,82	0,00	742,82	0,00
2015	0	920	22201	Postales.	2.835,52	0,00	2.835,52	0,00	2.835,52	0,00
2015	0	920	22602	Publicidad y propaganda.	34,50	0,00	34,50	0,00	0,00	34,50
2015	0	920	22603	Publicación en Diarios Oficiales.	607,20	0,00	607,20	0,00	517,50	89,70
2015	0	920	22604	Jurídicos, contenciosos.	968,00	0,00	968,00	0,00	968,00	0,00
2015	0	920	22699	Otros gastos diversos.	6.949,93	0,00	6.949,93	0,00	6.933,98	15,95
2015	0	920	22799	Otros trabajos realizados por otras empresas y profes	10.119,23	0,00	10.119,23	0,00	10.119,23	0,00
2015	0	920	231	Locomoción.	40,28	0,00	40,28	0,00	40,28	0,00
2015	0	920	626	Equipos para procesos de información.	7.507,57	0,00	7.507,57	0,00	7.507,57	0,00
2015	0	932	22708	Servicios de recaudación a favor de la entidad.	9.831,99	0,00	9.831,99	0,00	9.831,99	0,00
<b>TOTAL</b>					<b>369.015,88</b>	<b>0,00</b>	<b>369.015,88</b>	<b>0,00</b>	<b>355.322,93</b>	<b>13.692,95</b>

2) Derechos a cobrar de presupuestos cerrados

El detalle de los derechos reconocidos pendientes de cobro de ejercicios cerrados, se presenta a continuación.

a) **Derechos pendientes de cobro totales**

**SITUACIÓN DE INGRESOS. PRESUPUESTO DE EJERCICIOS CERRADOS**

**Derechos a cobrar de ptos. cerrados. Derechos pdts. de cobro totales (Resumen General por Ap.Pres. (IGAE; por ejercicio/económica))**

Ejer.	Econ.	Descripción	Pendientes de cobro inicial	Modificaciones saldo inicial	Total derechos anulados	Total derechos cancelados	Recaptación	Pendientes de cobro
1997	350	Para la ejecución de obras.	5.313,96	0,00	4.575,09	0,00	112,80	626,07
1998	350	Para la ejecución de obras.	4.161,31	0,00	2.982,18	0,00	228,72	950,41
2000	115	Impuesto sobre Vehículos de Tracción Mecánica.	1.947,04	0,00	1.814,51	0,00	0,00	132,53
2000	302	Servicio de recogida de basuras.	703,89	0,00	480,31	0,00	0,00	223,58
2000	399	Otros ingresos diversos.	227,11	0,00	78,13	0,00	87,36	61,62
2001	115	Impuesto sobre Vehículos de Tracción Mecánica.	2.364,80	0,00	2.182,68	0,00	17,51	164,61
2001	290	Impuesto sobre construcciones, instalaciones y obras.	283,83	0,00	283,83	0,00	0,00	0,00
2001	302	Servicio de recogida de basuras.	913,81	0,00	492,63	0,00	0,00	421,18
2001	333	Tasa por utilización privativa por empresas de telecomunicaciones.	34,26	0,00	34,26	0,00	0,00	0,00
2001	46300	Aportación a la Mancomunidad Garciolís	3.005,06	0,00	0,00	0,00	0,00	3.005,06
2002	112	Impuesto sobre Bienes Inmuebles. Naturaleza Rústica.	371,28	0,00	106,58	0,00	0,00	264,70
2002	113	Impuesto sobre Bienes Inmuebles. Naturaleza Urbana.	6.104,20	0,00	4.774,58	0,00	0,00	1.329,62
2002	115	Impuesto sobre Vehículos de Tracción Mecánica.	2.945,67	0,00	2.620,81	0,00	0,00	324,86
2002	116	Impuesto sobre Incremento del Valor de los Terrenos de Naturaleza Urbana.	18,86	0,00	10,71	0,00	0,00	8,15
2002	130	Impuesto sobre Actividades Económicas.	2.607,40	0,00	1.726,00	0,00	0,00	881,40
2002	302	Servicio de recogida de basuras.	1.025,96	0,00	609,50	0,00	0,00	416,46
2002	46300	Aportación a la Mancomunidad Garciolís	9.015,18	0,00	0,00	0,00	0,00	9.015,18
2003	112	Impuesto sobre Bienes Inmuebles. Naturaleza Rústica.	407,89	0,00	104,27	0,00	36,55	267,07

## SITUACIÓN DE INGRESOS. PRESUPUESTO DE EJERCICIOS CERRADOS

### Derechos a cobrar de ptos. cerrados. Derechos pdts. de cobro totales (Resumen General por Ap.Pres. (IGAE; por ejercicio/económica))

Ejer.	Econ.	Descripción	Pendientes de cobro inicial	Modificaciones saldo inicial	Total derechos anulados	Total derechos cancelados	Recaptación	Pendientes de cobro
2003	113	Impuesto sobre Bienes Inmuebles. Naturaleza Urbana.	4.356,10	0,00	3.450,43	0,00	0,00	905,67
2003	115	Impuesto sobre Vehículos de Tracción Mecánica.	3.488,96	0,00	2.841,88	0,00	0,00	647,08
2003	116	Impuesto sobre Incremento del Valor de los Terrenos de Naturaleza Urbana.	503,64	0,00	503,64	0,00	0,00	0,00
2003	130	Impuesto sobre Actividades Económicas.	571,68	0,00	216,86	0,00	0,00	354,82
2003	302	Servicio de recogida de basuras.	1.142,66	0,00	674,88	0,00	22,08	445,70
2003	46300	Aportación a la Mancomunidad Garciolís	9.015,18	0,00	0,00	0,00	0,00	9.015,18
2004	112	Impuesto sobre Bienes Inmuebles. Naturaleza Rústica.	411,88	0,00	102,18	0,00	37,26	272,44
2004	113	Impuesto sobre Bienes Inmuebles. Naturaleza Urbana.	6.415,64	0,00	5.694,63	0,00	0,00	721,01
2004	115	Impuesto sobre Vehículos de Tracción Mecánica.	4.310,16	0,00	3.310,34	0,00	124,05	875,77
2004	302	Servicio de recogida de basuras.	1.050,28	0,00	669,48	0,00	34,60	346,20
2004	333	Tasa por utilización privativa por empresas de telecomunicaciones.	171,00	0,00	0,00	0,00	0,00	171,00
2004	350	Para la ejecución de obras.	804,05	0,00	0,00	0,00	127,60	676,45
2005	112	Impuesto sobre Bienes Inmuebles. Naturaleza Rústica.	418,29	0,00	116,02	0,00	38,01	264,26
2005	113	Impuesto sobre Bienes Inmuebles. Naturaleza Urbana.	5.191,37	0,00	3.843,31	0,00	47,13	1.300,93
2005	115	Impuesto sobre Vehículos de Tracción Mecánica.	4.373,74	0,00	3.173,12	0,00	99,26	1.101,36
2005	116	Impuesto sobre Incremento del Valor de los Terrenos de Naturaleza Urbana.	145,86	0,00	145,86	0,00	0,00	0,00
2005	302	Servicio de recogida de basuras.	1.387,26	0,00	879,95	0,00	87,76	419,55
2005	333	Tasa por utilización privativa por empresas de telecomunicaciones.	573,20	0,00	63,60	0,00	0,00	509,60
2005	46300	Aportación a la Mancomunidad Garciolís	9.015,18	0,00	0,00	0,00	0,00	9.015,18
2005	541	Arrendamientos de fincas urbanas.	299,99	0,00	258,61	41,38	0,00	0,00
2005	550	De concesiones administrativas con contraprestación periódica.	5.940,59	0,00	5.940,59	0,00	0,00	0,00
2006	112	Impuesto sobre Bienes Inmuebles. Naturaleza Rústica.	429,94	0,00	107,77	0,00	38,77	283,40
2006	113	Impuesto sobre Bienes Inmuebles. Naturaleza Urbana.	6.193,72	0,00	5.326,47	0,00	0,00	867,25
2006	115	Impuesto sobre Vehículos de Tracción Mecánica.	5.850,44	0,00	4.186,32	0,00	56,77	1.607,35
2006	116	Impuesto sobre Incremento del Valor de los Terrenos de Naturaleza Urbana.	112,80	0,00	112,80	0,00	0,00	0,00
2006	130	Impuesto sobre Actividades Económicas.	171,53	0,00	0,00	0,00	0,00	171,53
2006	302	Servicio de recogida de basuras.	1.577,73	0,00	932,22	0,00	99,43	546,08
2006	30900	Cementerio municipal	144,24	0,00	144,24	0,00	0,00	0,00
2006	325	Tasa por expedición de documentos.	60,00	0,00	60,00	0,00	0,00	0,00
2006	46300	Aportación a la Mancomunidad Garciolís	9.015,18	0,00	0,00	0,00	0,00	9.015,18

## SITUACIÓN DE INGRESOS. PRESUPUESTO DE EJERCICIOS CERRADOS

### Derechos a cobrar de ptos. cerrados. Derechos pdts. de cobro totales (Resumen General por Ap.Pres. (IGAE; por ejercicio/económica))

Ejer.	Econ.	Descripción	Pendientes de cobro inicial	Modificaciones saldo inicial	Total derechos anulados	Total derechos cancelados	Recaptación	Pendientes de cobro
2006	541	Arrendamientos de fincas urbanas.	241,30	0,00	241,30	0,00	0,00	0,00
2007	112	Impuesto sobre Bienes Inmuebles. Naturaleza Rústica.	559,93	0,00	223,05	0,00	39,55	297,33
2007	113	Impuesto sobre Bienes Inmuebles. Naturaleza Urbana.	5.383,02	0,00	4.179,98	0,00	0,00	1.203,04
2007	115	Impuesto sobre Vehículos de Tracción Mecánica.	7.057,66	0,00	4.631,09	0,00	9,87	2.416,70
2007	116	Impuesto sobre Incremento del Valor de los Terrenos de Naturaleza Urbana.	6.130,25	0,00	5.666,78	0,00	234,69	228,78
2007	130	Impuesto sobre Actividades Económicas.	303,32	0,00	0,00	0,00	0,00	303,32
2007	291	Impuesto sobre gastos suntuarios	71,57	0,00	0,00	0,00	0,00	71,57
2007	302	Servicio de recogida de basuras.	1.314,53	0,00	797,86	0,00	0,00	516,67
2007	30900	Cementerio municipal	318,74	0,00	294,49	0,00	24,25	0,00
2007	325	Tasa por expedición de documentos.	150,00	0,00	150,00	0,00	0,00	0,00
2007	333	Tasa por utilización privativa por empresas de telecomunicaciones.	2.241,60	0,00	936,00	0,00	0,00	1.305,60
2007	541	Arrendamientos de fincas urbanas.	238,42	0,00	238,42	0,00	0,00	0,00
2008	112	Impuesto sobre Bienes Inmuebles. Naturaleza Rústica.	518,83	0,00	150,62	0,00	40,34	327,87
2008	113	Impuesto sobre Bienes Inmuebles. Naturaleza Urbana.	5.842,02	0,00	4.690,76	0,00	0,00	1.151,26
2008	115	Impuesto sobre Vehículos de Tracción Mecánica.	9.247,86	0,00	5.682,48	0,00	168,80	3.396,58
2008	116	Impuesto sobre Incremento del Valor de los Terrenos de Naturaleza Urbana.	295,51	0,00	47,39	0,00	114,59	133,53
2008	130	Impuesto sobre Actividades Económicas.	836,00	0,00	0,00	0,00	0,00	836,00
2008	302	Servicio de recogida de basuras.	1.103,30	0,00	580,85	0,00	5,57	516,88
2008	31202	escuelas deportivas	120,20	0,00	30,05	0,00	30,05	60,10
2008	541	Arrendamientos de fincas urbanas.	245,49	0,00	0,00	0,00	0,00	245,49
2009	112	Impuesto sobre Bienes Inmuebles. Naturaleza Rústica.	2.091,96	0,00	1.993,86	0,00	0,00	98,10
2009	113	Impuesto sobre Bienes Inmuebles. Naturaleza Urbana.	5.893,36	0,00	5.310,29	0,00	0,00	583,07
2009	115	Impuesto sobre Vehículos de Tracción Mecánica.	10.431,50	0,00	10.293,68	0,00	44,30	93,52
2009	116	Impuesto sobre Incremento del Valor de los Terrenos de Naturaleza Urbana.	2.445,65	0,00	2.018,65	0,00	0,00	427,00
2009	130	Impuesto sobre Actividades Económicas.	303,32	0,00	224,68	78,64	0,00	0,00
2009	290	Impuesto sobre construcciones, instalaciones y obras.	102,14	0,00	0,00	0,00	0,00	102,14
2009	291	Impuesto sobre gastos suntuarios	269,03	0,00	269,03	0,00	0,00	0,00
2009	302	Servicio de recogida de basuras.	1.234,57	0,00	725,07	0,00	94,32	415,18
2009	31200	Centro de atención a la infancia	120,00	0,00	60,00	0,00	0,00	60,00
2009	31201	Escuela de idiomas	210,00	0,00	210,00	0,00	0,00	0,00

## SITUACIÓN DE INGRESOS. PRESUPUESTO DE EJERCICIOS CERRADOS

### Derechos a cobrar de ptos. cerrados. Derechos pdts. de cobro totales (Resumen General por Ap.Pres. (IGAE; por ejercicio/económica))

Ejer.	Econ.	Descripción	Pendientes de cobro inicial	Modificaciones saldo inicial	Total derechos anulados	Total derechos cancelados	Recaptación	Pendientes de cobro
2009	31202	escuelas deportivas	51,09	0,00	9,02	0,00	0,00	42,07
2009	331	Tasa por entrada de vehículos.	235,80	0,00	3,60	0,00	0,00	232,20
2009	541	Arrendamientos de fincas urbanas.	240,33	0,00	240,33	0,00	0,00	0,00
2010	112	Impuesto sobre Bienes Inmuebles. Naturaleza Rústica.	1.361,94	0,00	280,66	0,00	0,00	1.081,28
2010	113	Impuesto sobre Bienes Inmuebles. Naturaleza Urbana.	6.740,46	0,00	982,79	0,00	715,89	5.041,78
2010	115	Impuesto sobre Vehículos de Tracción Mecánica.	12.285,27	0,00	7.296,62	0,00	1.242,37	3.746,28
2010	116	Impuesto sobre Incremento del Valor de los Terrenos de Naturaleza Urbana.	396,69	0,00	247,84	0,00	0,00	148,85
2010	130	Impuesto sobre Actividades Económicas.	134,15	0,00	0,00	0,00	0,00	134,15
2010	290	Impuesto sobre construcciones, instalaciones y obras.	872,38	0,00	0,00	0,00	262,43	609,95
2010	291	Impuesto sobre gastos suntuarios	60,29	0,00	0,00	0,00	60,29	0,00
2010	301	Servicio de alcantarillado.	1.227,76	0,00	144,53	0,00	81,35	1.001,88
2010	302	Servicio de recogida de basuras.	1.628,90	0,00	367,21	0,00	94,47	1.167,22
2010	31200	Centro de atención a la infancia	1,37	0,00	0,00	0,00	0,00	1,37
2010	31201	Escuela de idiomas	30,00	0,00	0,00	0,00	0,00	30,00
2010	31202	escuelas deportivas	625,46	0,00	219,02	0,00	9,02	397,42
2010	39100	Multas por infracciones urbanísticas.	250,25	0,00	0,00	0,00	0,00	250,25
2010	541	Arrendamientos de fincas urbanas.	238,08	0,00	0,00	0,00	0,00	238,08
2011	112	Impuesto sobre Bienes Inmuebles. Naturaleza Rústica.	4.009,85	0,00	189,13	0,00	1.497,01	2.323,71
2011	113	Impuesto sobre Bienes Inmuebles. Naturaleza Urbana.	14.577,80	0,00	171,69	0,00	1.308,35	13.097,76
2011	115	Impuesto sobre Vehículos de Tracción Mecánica.	13.685,63	0,00	4.793,80	0,00	2.075,96	6.815,87
2011	116	Impuesto sobre Incremento del Valor de los Terrenos de Naturaleza Urbana.	4.994,97	0,00	0,00	0,00	1.704,60	3.290,37
2011	130	Impuesto sobre Actividades Económicas.	324,99	0,00	0,00	0,00	0,00	324,99
2011	290	Impuesto sobre construcciones, instalaciones y obras.	26,70	0,00	26,70	0,00	0,00	0,00
2011	291	Impuesto sobre gastos suntuarios	227,32	0,00	0,00	0,00	60,29	167,03
2011	301	Servicio de alcantarillado.	3.911,05	0,00	218,11	0,00	525,72	3.167,22
2011	302	Servicio de recogida de basuras.	2.222,56	0,00	123,50	0,00	359,14	1.739,92
2011	31200	Centro de atención a la infancia	141,90	0,00	0,00	0,00	120,00	21,90
2011	31201	Escuela de idiomas	30,00	0,00	0,00	0,00	0,00	30,00
2011	31202	escuelas deportivas	370,00	0,00	40,00	0,00	0,00	330,00
2011	31300	Utilización de instalaciones deportivas	75,00	0,00	10,00	0,00	0,00	65,00



## SITUACIÓN DE INGRESOS. PRESUPUESTO DE EJERCICIOS CERRADOS

### Derechos a cobrar de ptos. cerrados. Derechos pdts. de cobro totales (Resumen General por Ap.Pres. (IGAE; por ejercicio/económica))

Ejer.	Econ.	Descripción	Pendientes de cobro inicial	Modificaciones saldo inicial	Total derechos anulados	Total derechos cancelados	Recaptación	Pendientes de cobro
2011	33501	Mercancías, materiales de construcción, escombros, andamios, vallas...	91,08	0,00	0,00	0,00	91,08	0,00
2011	399	Otros ingresos diversos.	17,16	0,00	0,00	0,00	17,16	0,00
2011	541	Arrendamientos de fincas urbanas.	240,97	0,00	0,00	0,00	0,00	240,97
2012	112	Impuesto sobre Bienes Inmuebles. Naturaleza Rústica.	3.588,43	0,00	100,32	0,00	1.509,94	1.978,17
2012	113	Impuesto sobre Bienes Inmuebles. Naturaleza Urbana.	12.386,26	0,00	927,13	0,00	1.791,41	9.667,72
2012	115	Impuesto sobre Vehículos de Tracción Mecánica.	15.249,91	0,00	0,00	0,00	2.583,20	12.666,71
2012	116	Impuesto sobre Incremento del Valor de los Terrenos de Naturaleza Urbana.	10.086,65	0,00	0,00	0,00	1.932,46	8.154,19
2012	130	Impuesto sobre Actividades Económicas.	1.349,73	0,00	0,00	0,00	0,00	1.349,73
2012	290	Impuesto sobre construcciones, instalaciones y obras.	41,40	0,00	0,00	0,00	0,00	41,40
2012	291	Impuesto sobre gastos suntuarios	60,29	0,00	0,00	0,00	60,29	0,00
2012	301	Servicio de alcantarillado.	5.887,97	0,00	111,96	0,00	1.266,58	4.509,43
2012	302	Servicio de recogida de basuras.	3.269,26	0,00	131,94	0,00	464,61	2.672,71
2012	31200	Centro de atención a la infancia	350,00	0,00	0,00	0,00	0,00	350,00
2012	31201	Escuela de idiomas	657,00	0,00	0,00	0,00	0,00	657,00
2012	31202	escuelas deportivas	155,00	0,00	0,00	0,00	0,00	155,00
2012	31302	Servicios deportivos.	175,00	0,00	0,00	0,00	0,00	175,00
2012	336	Tasa por ocupación de la vía pública con suspensión temporal del tráfico rodado.	151,80	0,00	0,00	0,00	0,00	151,80
2012	391	Multas.	900,50	0,00	150,25	0,00	0,00	750,25
2012	541	Arrendamientos de fincas urbanas.	242,52	0,00	0,00	0,00	0,00	242,52
2013	112	Impuesto sobre Bienes Inmuebles. Naturaleza Rústica.	4.669,30	0,00	2.309,72	0,00	269,56	2.090,02
2013	113	Impuesto sobre Bienes Inmuebles. Naturaleza Urbana.	15.474,45	0,00	1.821,47	0,00	2.647,97	11.005,01
2013	115	Impuesto sobre Vehículos de Tracción Mecánica.	17.316,77	0,00	0,00	0,00	3.574,33	13.742,44
2013	116	Impuesto sobre Incremento del Valor de los Terrenos de Naturaleza Urbana.	33,32	0,00	0,00	0,00	0,00	33,32
2013	130	Impuesto sobre Actividades Económicas.	481,46	0,00	0,00	0,00	0,00	481,46
2013	290	Impuesto sobre construcciones, instalaciones y obras.	2.229,05	0,00	0,00	0,00	10,50	2.218,55
2013	291	Impuesto sobre gastos suntuarios	278,62	0,00	51,30	0,00	60,29	167,03
2013	301	Servicio de alcantarillado.	5.367,99	0,00	93,30	0,00	1.178,99	4.095,70
2013	302	Servicio de recogida de basuras.	4.917,43	0,00	332,09	0,00	813,94	3.771,40
2013	311	Servicios asistenciales.	120,40	0,00	0,00	0,00	0,00	120,40
2013	31200	Centro de atención a la infancia	595,00	0,00	0,00	0,00	0,00	595,00

## SITUACIÓN DE INGRESOS. PRESUPUESTO DE EJERCICIOS CERRADOS

### Derechos a cobrar de ptos. cerrados. Derechos pdts. de cobro totales (Resumen General por Ap.Pres. (IGAE; por ejercicio/económica))

Ejer.	Econ.	Descripción	Pendientes de cobro inicial	Modificaciones saldo inicial	Total derechos anulados	Total derechos cancelados	Recaptación	Pendientes de cobro
2013	31201	Escuela de idiomas	468,00	0,00	60,00	0,00	120,00	288,00
2013	31302	Servicios deportivos.	200,00	0,00	0,00	0,00	0,00	200,00
2013	335	Tasa por ocupación de la vía pública con terrazas.	306,25	0,00	0,00	0,00	156,00	150,25
2013	336	Tasa por ocupación de la vía pública con suspensión temporal del tráfico rodado.	172,80	0,00	0,00	0,00	0,00	172,80
2013	351	Para el establecimiento o ampliación de servicios.	1.556,02	0,00	0,00	0,00	0,00	1.556,02
2013	39100	Multas por infracciones urbanísticas.	3.734,80	0,00	80,00	0,00	0,00	3.654,80
2013	541	Arrendamientos de fincas urbanas.	312,69	0,00	0,00	0,00	0,00	312,69
2013	550	De concesiones administrativas con contraprestación periódica.	2.055,10	0,00	0,00	0,00	0,00	2.055,10
2014	112	Impuesto sobre Bienes Inmuebles. Naturaleza Rústica.	6.995,93	0,00	2.345,67	0,00	471,73	4.178,53
2014	113	Impuesto sobre Bienes Inmuebles. Naturaleza Urbana.	23.473,88	0,00	2.809,95	0,00	3.818,14	16.845,79
2014	115	Impuesto sobre Vehículos de Tracción Mecánica.	17.832,47	0,00	0,00	0,00	3.484,23	14.348,24
2014	116	Impuesto sobre Incremento del Valor de los Terrenos de Naturaleza Urbana.	71,65	0,00	0,00	0,00	54,20	17,45
2014	130	Impuesto sobre Actividades Económicas.	986,43	0,00	0,00	0,00	497,51	488,92
2014	290	Impuesto sobre construcciones, instalaciones y obras.	775,72	0,00	0,00	0,00	677,92	97,80
2014	291	Impuesto sobre gastos suntuarios	301,61	0,00	0,00	0,00	60,29	241,32
2014	301	Servicio de alcantarillado.	8.293,43	0,00	1.131,90	0,00	1.851,56	5.309,97
2014	302	Servicio de recogida de basuras.	8.683,98	0,00	451,72	0,00	1.619,01	6.613,25
2014	311	Servicios asistenciales.	59,45	0,00	0,00	0,00	0,00	59,45
2014	31200	Centro de atención a la infancia	198,93	0,00	0,00	0,00	38,93	160,00
2014	31201	Escuela de idiomas	357,00	0,00	0,00	0,00	0,00	357,00
2014	31302	Servicios deportivos.	250,00	0,00	0,00	0,00	0,00	250,00
2014	330	Tasa de estacionamiento de vehículos.	30,50	0,00	30,50	0,00	0,00	0,00
2014	332	Tasa por utilización privativa por empresas de electricidad.	1.368,40	0,00	0,00	0,00	0,00	1.368,40
2014	333	Tasa por utilización privativa por empresas de telecomunicaciones.	16,97	0,00	0,00	0,00	0,00	16,97
2014	335	Tasa por ocupación de la vía pública con terrazas.	1.942,00	0,00	1.001,00	0,00	0,00	941,00
2014	336	Tasa por ocupación de la vía pública con suspensión temporal del tráfico rodado.	514,80	0,00	420,00	0,00	58,80	36,00
2014	39100	Multas por infracciones urbanísticas.	100,00	0,00	0,00	0,00	0,00	100,00
2014	39120	Multas por infracciones de la Ordenanza de circulación.	751,25	0,00	300,50	0,00	0,00	450,75
2014	399	Otros ingresos diversos.	750,00	0,00	80,00	0,00	0,00	670,00
2014	541	Arrendamientos de fincas urbanas.	313,63	0,00	0,00	0,00	0,00	313,63

## SITUACIÓN DE INGRESOS. PRESUPUESTO DE EJERCICIOS CERRADOS

### Derechos a cobrar de ptos. cerrados. Derechos pdts. de cobro totales (Resumen General por Ap.Pres. (IGAE; por ejercicio/económica))

Ejer.	Econ.	Descripción	Pendientes de cobro inicial	Modificaciones saldo inicial	Total derechos anulados	Total derechos cancelados	Recaptación	Pendientes de cobro
2014	761	De Diputaciones, Consejos o Cabildos.	46.808,00	0,00	0,00	0,00	46.808,00	0,00
2015	112	Impuesto sobre Bienes Inmuebles. Naturaleza Rústica.	78.036,62	0,00	36.584,86	0,00	30.101,95	11.349,81
2015	113	Impuesto sobre Bienes Inmuebles. Naturaleza Urbana.	295.180,42	0,00	126.672,33	0,00	112.071,40	56.436,69
2015	115	Impuesto sobre Vehículos de Tracción Mecánica.	22.246,91	0,00	347,09	0,00	4.933,48	16.966,34
2015	116	Impuesto sobre Incremento del Valor de los Terrenos de Naturaleza Urbana.	984,17	0,00	0,00	0,00	91,75	892,42
2015	130	Impuesto sobre Actividades Económicas.	3.461,14	0,00	0,00	0,00	1.944,25	1.516,89
2015	290	Impuesto sobre construcciones, instalaciones y obras.	3.405,72	0,00	225,00	0,00	3.180,72	0,00
2015	291	Impuesto sobre gastos suntuarios	278,62	0,00	51,30	0,00	60,29	167,03
2015	301	Servicio de alcantarillado.	9.976,12	0,00	616,59	0,00	4.266,95	5.092,58
2015	302	Servicio de recogida de basuras.	10.530,21	0,00	1.467,32	0,00	3.089,65	5.973,24
2015	309	Otras tasas por prestación de servicios básicos.	77,92	0,00	0,00	0,00	77,92	0,00
2015	311	Servicios asistenciales.	75,14	0,00	0,00	0,00	19,35	55,79
2015	31200	Centro de atención a la infancia	520,00	0,00	0,00	0,00	292,12	227,88
2015	31201	Escuela de idiomas	502,50	0,00	75,00	0,00	52,50	375,00
2015	31302	Servicios deportivos.	543,49	10,00	100,00	0,00	282,50	170,99
2015	330	Tasa de estacionamiento de vehículos.	397,50	0,00	254,02	0,00	143,48	0,00
2015	332	Tasa por utilización privativa por empresas de electricidad.	30.776,74	0,00	0,00	0,00	30.209,14	567,60
2015	335	Tasa por ocupación de la vía pública con terrazas.	975,79	0,00	0,00	0,00	273,00	702,79
2015	336	Tasa por ocupación de la vía pública con suspensión temporal del tráfico rodado.	3.945,90	0,00	2.904,00	0,00	117,00	924,90
2015	350	Para la ejecución de obras.	41.686,61	0,00	3.383,88	0,00	29.144,62	9.158,11
2015	39100	Multas por infracciones urbanísticas.	601,00	0,00	0,00	0,00	0,00	601,00
2015	39120	Multas por infracciones de la Ordenanza de circulación.	629,20	0,00	0,00	0,00	169,20	460,00
2015	399	Otros ingresos diversos.	1.750,05	0,00	370,00	0,00	540,00	840,05
2015	45002	Transferencias corrientes de Servicios Sociales y Políticas de Igualdad.	6.876,62	0,00	0,00	0,00	6.876,62	0,00
2015	46102	Diputación. Programa "Tu salud en marcha"	504,00	0,00	0,00	0,00	504,00	0,00
2015	46103	Cultural Provincial	1.300,00	0,00	0,00	0,00	0,00	1.300,00
2015	46199	Otras transferencias de Diputaciones	7.200,00	0,00	0,00	0,00	7.200,00	0,00
2015	471	AQUALIA	100.225,77	0,00	0,00	0,00	100.225,77	0,00
2015	76100	Diputación. Mejora y acondicionamiento parque infantil y acondicionamiento de vía pública	74.256,75	0,00	0,00	0,00	0,00	74.256,75
<b>TOTAL</b>			<b>1.193.904,19</b>	<b>10,00</b>	<b>318.434,31</b>	<b>120,02</b>	<b>426.075,17</b>	<b>449.284,69</b>

**b) Derechos anulados**

**SITUACIÓN DE INGRESOS. PRESUPUESTO DE EJERCICIOS CERRADOS**

**Derechos a cobrar de presupuestos cerrados. Derechos anulados (Resumen General por Ap.Pres. (IGAE; por ejercicio/económica))**

Ejer.	Econ.	Descripción	Anulación de liquidaciones	Aplazamiento y fraccionamiento	Total derechos anulados
1997	350	Para la ejecución de obras.	4.575,09	0,00	4.575,09
1998	350	Para la ejecución de obras.	2.982,18	0,00	2.982,18
2000	115	Impuesto sobre Vehículos de Tracción Mecánica.	1.814,51	0,00	1.814,51
2000	302	Servicio de recogida de basuras.	480,31	0,00	480,31
2000	399	Otros ingresos diversos.	78,13	0,00	78,13
2001	115	Impuesto sobre Vehículos de Tracción Mecánica.	2.182,68	0,00	2.182,68
2001	290	Impuesto sobre construcciones, instalaciones y obras.	283,83	0,00	283,83
2001	302	Servicio de recogida de basuras.	492,63	0,00	492,63
2001	333	Tasa por utilización privativa por empresas de telecomunicaciones.	34,26	0,00	34,26
2002	112	Impuesto sobre Bienes Inmuebles. Naturaleza Rústica.	106,58	0,00	106,58
2002	113	Impuesto sobre Bienes Inmuebles. Naturaleza Urbana.	4.774,58	0,00	4.774,58
2002	115	Impuesto sobre Vehículos de Tracción Mecánica.	2.620,81	0,00	2.620,81
2002	116	Impuesto sobre Incremento del Valor de los Terrenos de Naturaleza Urbana.	10,71	0,00	10,71
2002	130	Impuesto sobre Actividades Económicas.	1.726,00	0,00	1.726,00
2002	302	Servicio de recogida de basuras.	609,50	0,00	609,50
2003	112	Impuesto sobre Bienes Inmuebles. Naturaleza Rústica.	104,27	0,00	104,27
2003	113	Impuesto sobre Bienes Inmuebles. Naturaleza Urbana.	3.450,43	0,00	3.450,43
2003	115	Impuesto sobre Vehículos de Tracción Mecánica.	2.841,88	0,00	2.841,88
2003	116	Impuesto sobre Incremento del Valor de los Terrenos de Naturaleza Urbana.	503,64	0,00	503,64
2003	130	Impuesto sobre Actividades Económicas.	216,86	0,00	216,86
2003	302	Servicio de recogida de basuras.	674,88	0,00	674,88
2004	112	Impuesto sobre Bienes Inmuebles. Naturaleza Rústica.	102,18	0,00	102,18
2004	113	Impuesto sobre Bienes Inmuebles. Naturaleza Urbana.	5.694,63	0,00	5.694,63

## SITUACIÓN DE INGRESOS. PRESUPUESTO DE EJERCICIOS CERRADOS

### Derechos a cobrar de presupuestos cerrados. Derechos anulados (Resumen General por Ap.Pres. (IGAE; por ejercicio/económica))

Ejer.	Econ.	Descripción	Anulación de liquidaciones	Aplazamiento y fraccionamiento	Total derechos anulados
2004	115	Impuesto sobre Vehículos de Tracción Mecánica.	3.310,34	0,00	3.310,34
2004	302	Servicio de recogida de basuras.	669,48	0,00	669,48
2005	112	Impuesto sobre Bienes Inmuebles. Naturaleza Rústica.	116,02	0,00	116,02
2005	113	Impuesto sobre Bienes Inmuebles. Naturaleza Urbana.	3.843,31	0,00	3.843,31
2005	115	Impuesto sobre Vehículos de Tracción Mecánica.	3.173,12	0,00	3.173,12
2005	116	Impuesto sobre Incremento del Valor de los Terrenos de Naturaleza Urbana.	145,86	0,00	145,86
2005	302	Servicio de recogida de basuras.	879,95	0,00	879,95
2005	333	Tasa por utilización privativa por empresas de telecomunicaciones.	63,60	0,00	63,60
2005	541	Arrendamientos de fincas urbanas.	258,61	0,00	258,61
2005	550	De concesiones administrativas con contraprestación periódica.	5.940,59	0,00	5.940,59
2006	112	Impuesto sobre Bienes Inmuebles. Naturaleza Rústica.	107,77	0,00	107,77
2006	113	Impuesto sobre Bienes Inmuebles. Naturaleza Urbana.	5.326,47	0,00	5.326,47
2006	115	Impuesto sobre Vehículos de Tracción Mecánica.	4.186,32	0,00	4.186,32
2006	116	Impuesto sobre Incremento del Valor de los Terrenos de Naturaleza Urbana.	112,80	0,00	112,80
2006	302	Servicio de recogida de basuras.	932,22	0,00	932,22
2006	30900	Cementerio municipal	144,24	0,00	144,24
2006	325	Tasa por expedición de documentos.	60,00	0,00	60,00
2006	541	Arrendamientos de fincas urbanas.	241,30	0,00	241,30
2007	112	Impuesto sobre Bienes Inmuebles. Naturaleza Rústica.	223,05	0,00	223,05
2007	113	Impuesto sobre Bienes Inmuebles. Naturaleza Urbana.	4.179,98	0,00	4.179,98
2007	115	Impuesto sobre Vehículos de Tracción Mecánica.	4.631,09	0,00	4.631,09
2007	116	Impuesto sobre Incremento del Valor de los Terrenos de Naturaleza Urbana.	5.666,78	0,00	5.666,78
2007	302	Servicio de recogida de basuras.	797,86	0,00	797,86
2007	30900	Cementerio municipal	294,49	0,00	294,49
2007	325	Tasa por expedición de documentos.	150,00	0,00	150,00
2007	333	Tasa por utilización privativa por empresas de telecomunicaciones.	936,00	0,00	936,00
2007	541	Arrendamientos de fincas urbanas.	238,42	0,00	238,42
2008	112	Impuesto sobre Bienes Inmuebles. Naturaleza Rústica.	150,62	0,00	150,62
2008	113	Impuesto sobre Bienes Inmuebles. Naturaleza Urbana.	4.690,76	0,00	4.690,76
2008	115	Impuesto sobre Vehículos de Tracción Mecánica.	5.682,48	0,00	5.682,48

## SITUACIÓN DE INGRESOS. PRESUPUESTO DE EJERCICIOS CERRADOS

### Derechos a cobrar de presupuestos cerrados. Derechos anulados (Resumen General por Ap.Pres. (IGAE; por ejercicio/económica))

Ejer.	Econ.	Descripción	Anulación de liquidaciones	Aplazamiento y fraccionamiento	Total derechos anulados
2008	116	Impuesto sobre Incremento del Valor de los Terrenos de Naturaleza Urbana.	47,39	0,00	47,39
2008	302	Servicio de recogida de basuras.	580,85	0,00	580,85
2008	31202	escuelas deportivas	30,05	0,00	30,05
2009	112	Impuesto sobre Bienes Inmuebles. Naturaleza Rústica.	1.993,86	0,00	1.993,86
2009	113	Impuesto sobre Bienes Inmuebles. Naturaleza Urbana.	5.310,29	0,00	5.310,29
2009	115	Impuesto sobre Vehículos de Tracción Mecánica.	10.293,68	0,00	10.293,68
2009	116	Impuesto sobre Incremento del Valor de los Terrenos de Naturaleza Urbana.	2.018,65	0,00	2.018,65
2009	130	Impuesto sobre Actividades Económicas.	224,68	0,00	224,68
2009	291	Impuesto sobre gastos suntuarios	269,03	0,00	269,03
2009	302	Servicio de recogida de basuras.	725,07	0,00	725,07
2009	31200	Centro de atención a la infancia	60,00	0,00	60,00
2009	31201	Escuela de idiomas	210,00	0,00	210,00
2009	31202	escuelas deportivas	9,02	0,00	9,02
2009	331	Tasa por entrada de vehículos.	3,60	0,00	3,60
2009	541	Arrendamientos de fincas urbanas.	240,33	0,00	240,33
2010	112	Impuesto sobre Bienes Inmuebles. Naturaleza Rústica.	280,66	0,00	280,66
2010	113	Impuesto sobre Bienes Inmuebles. Naturaleza Urbana.	982,79	0,00	982,79
2010	115	Impuesto sobre Vehículos de Tracción Mecánica.	7.296,62	0,00	7.296,62
2010	116	Impuesto sobre Incremento del Valor de los Terrenos de Naturaleza Urbana.	247,84	0,00	247,84
2010	301	Servicio de alcantarillado.	144,53	0,00	144,53
2010	302	Servicio de recogida de basuras.	367,21	0,00	367,21
2010	31202	escuelas deportivas	219,02	0,00	219,02
2011	112	Impuesto sobre Bienes Inmuebles. Naturaleza Rústica.	189,13	0,00	189,13
2011	113	Impuesto sobre Bienes Inmuebles. Naturaleza Urbana.	171,69	0,00	171,69
2011	115	Impuesto sobre Vehículos de Tracción Mecánica.	4.793,80	0,00	4.793,80
2011	290	Impuesto sobre construcciones, instalaciones y obras.	26,70	0,00	26,70
2011	301	Servicio de alcantarillado.	218,11	0,00	218,11
2011	302	Servicio de recogida de basuras.	123,50	0,00	123,50
2011	31202	escuelas deportivas	40,00	0,00	40,00
2011	31300	Utilización de instalaciones deportivas	10,00	0,00	10,00

## SITUACIÓN DE INGRESOS. PRESUPUESTO DE EJERCICIOS CERRADOS

### Derechos a cobrar de presupuestos cerrados. Derechos anulados (Resumen General por Ap.Pres. (IGAE; por ejercicio/económica))

Ejer.	Econ.	Descripción	Anulación de liquidaciones	Aplazamiento y fraccionamiento	Total derechos anulados
2012	112	Impuesto sobre Bienes Inmuebles. Naturaleza Rústica.	100,32	0,00	100,32
2012	113	Impuesto sobre Bienes Inmuebles. Naturaleza Urbana.	927,13	0,00	927,13
2012	301	Servicio de alcantarillado.	111,96	0,00	111,96
2012	302	Servicio de recogida de basuras.	131,94	0,00	131,94
2012	391	Multas.	150,25	0,00	150,25
2013	112	Impuesto sobre Bienes Inmuebles. Naturaleza Rústica.	2.309,72	0,00	2.309,72
2013	113	Impuesto sobre Bienes Inmuebles. Naturaleza Urbana.	1.821,47	0,00	1.821,47
2013	291	Impuesto sobre gastos suntuarios	51,30	0,00	51,30
2013	301	Servicio de alcantarillado.	93,30	0,00	93,30
2013	302	Servicio de recogida de basuras.	332,09	0,00	332,09
2013	31201	Escuela de idiomas	60,00	0,00	60,00
2013	39100	Multas por infracciones urbanísticas.	80,00	0,00	80,00
2014	112	Impuesto sobre Bienes Inmuebles. Naturaleza Rústica.	2.345,67	0,00	2.345,67
2014	113	Impuesto sobre Bienes Inmuebles. Naturaleza Urbana.	2.809,95	0,00	2.809,95
2014	301	Servicio de alcantarillado.	1.131,90	0,00	1.131,90
2014	302	Servicio de recogida de basuras.	451,72	0,00	451,72
2014	330	Tasa de estacionamiento de vehículos.	30,50	0,00	30,50
2014	335	Tasa por ocupación de la vía pública con terrazas.	1.001,00	0,00	1.001,00
2014	336	Tasa por ocupación de la vía pública con suspensión temporal del tráfico rodado.	420,00	0,00	420,00
2014	39120	Multas por infracciones de la Ordenanza de circulación.	300,50	0,00	300,50
2014	399	Otros ingresos diversos.	80,00	0,00	80,00
2015	112	Impuesto sobre Bienes Inmuebles. Naturaleza Rústica.	36.584,86	0,00	36.584,86
2015	113	Impuesto sobre Bienes Inmuebles. Naturaleza Urbana.	126.672,33	0,00	126.672,33
2015	115	Impuesto sobre Vehículos de Tracción Mecánica.	347,09	0,00	347,09
2015	290	Impuesto sobre construcciones, instalaciones y obras.	225,00	0,00	225,00
2015	291	Impuesto sobre gastos suntuarios	51,30	0,00	51,30
2015	301	Servicio de alcantarillado.	616,59	0,00	616,59
2015	302	Servicio de recogida de basuras.	1.467,32	0,00	1.467,32
2015	31201	Escuela de idiomas	75,00	0,00	75,00
2015	31302	Servicios deportivos.	100,00	0,00	100,00

## SITUACIÓN DE INGRESOS. PRESUPUESTO DE EJERCICIOS CERRADOS

### Derechos a cobrar de presupuestos cerrados. Derechos anulados (Resumen General por Ap.Pres. (IGAE; por ejercicio/económica))

Ejer.	Econ.	Descripción	Anulación de liquidaciones	Aplazamiento y fraccionamiento	Total derechos anulados
2015	330	Tasa de estacionamiento de vehículos.	254,02	0,00	254,02
2015	336	Tasa por ocupación de la vía pública con suspensión temporal del tráfico rodado.	2.904,00	0,00	2.904,00
2015	350	Para la ejecución de obras.	3.383,88	0,00	3.383,88
2015	399	Otros ingresos diversos.	370,00	0,00	370,00
<b>TOTAL</b>			<b>318.434,31</b>	<b>0,00</b>	<b>318.434,31</b>

### c) Derechos cancelados

## SITUACIÓN DE INGRESOS. PRESUPUESTO DE EJERCICIOS CERRADOS

### Derechos a cobrar de presupuestos cerrados. Derechos cancelados (Resumen General por Ap.Pres. (IGAE; por ejercicio/económica))

Ejer.	Econ.	Descripción	Cobros en especie	Insolvencias	Prescripciones	Otras causas	Total derechos cancelados
2005	541	Arrendamientos de fincas urbanas.	0,00	0,00	41,38	0,00	41,38
2009	130	Impuesto sobre Actividades Económicas.	0,00	0,00	78,64	0,00	78,64
<b>TOTAL</b>			<b>0,00</b>	<b>0,00</b>	<b>120,02</b>	<b>0,00</b>	<b>120,02</b>



3) Variación de resultados presupuestarios de ejercicios anteriores

**VARIACIÓN DE RESULTADOS PRESUPUESTARIOS DE EJ. ANTERIORES a 31/12/2016**

	TOTAL VARIACIÓN DERECHOS	TOTAL VARIACIÓN OBLIGACIONES	VARIACIÓN DE RESULTADOS PRESUPUESTARIOS DE EJ. ANTERIORES
a) Operaciones corrientes	-318.544,33	0,00	-318.544,33
b) Operaciones de capital	0,00	0,00	0,00
<b>1. TOTAL VARIACIÓN OPERACIONES NO FINANCIERAS (a + b)</b>	<b>-318.544,33</b>	<b>0,00</b>	<b>-318.544,33</b>
c) Activos financieros	0,00	0,00	0,00
d) Pasivos financieros	0,00	0,00	0,00
<b>2. TOTAL VARIACIÓN OPERACIONES FINANCIERAS (c + d)</b>	<b>0,00</b>	<b>0,00</b>	<b>0,00</b>
<b>TOTAL (1+2)</b>	<b>-318.544,33</b>	<b>0,00</b>	<b>-318.544,33</b>

24.3. Ejercicios posteriores

1) Compromisos de gasto con cargo a presupuestos de ejercicios posteriores

Los compromisos de gasto adquiridos durante el ejercicio, así como en los precedentes, imputables a presupuestos, de ejercicios sucesivos, presentan el siguiente detalle.

Listado sin datos

2) Compromisos de ingreso con cargo a presupuestos de ejercicios posteriores

Los compromisos de ingreso concertados durante el ejercicio, así como los concertados en ejercicios anteriores, que tienen repercusión en presupuestos de ejercicios posteriores, presentan el siguiente detalle.

Listado sin datos

24.4. Ejecución de proyectos de gasto

Información individualizada de los proyectos de gasto que están en ejecución a 1 de enero o que se han iniciado en el ejercicio, con el detalle siguiente:

1) Resumen de ejecución

## PRESUPUESTO DE GASTOS

### EJECUCIÓN DE PROYECTOS DE GASTO. 1.RESUMEN DE EJECUCIÓN

Proyecto	Subproyecto	Denominación	Año	Duración (años)	Gasto previsto	Gasto comprometido	OBLIGACIONES RECONOCIDAS			Gasto pendiente de realizar	Financiación afectada
							Inicial	En el ejercicio	Total		
001	01	* PAVIMENTACION CALLES	2014	3	47.849,99	47.849,99	47.849,99	0,00	47.849,99	0,00	46.620,00
002	01	* PAVIMENTACION DE ACERADO EN VIAS PUBLICAS	2014	3	39.000,14	39.000,14	39.000,14	0,00	39.000,14	0,00	39.000,00
001	01	* MEJORA DE FIRME DE C/CERVANTES	2015	2	43.276,85	43.276,85	43.276,85	0,00	43.276,85	0,00	41.686,61
002	01	* Parque infantil	2015	2	43.819,99	43.819,99	0,00	43.819,99	43.819,99	0,00	0,00
003	01	* Subvencion club deportivos	2015	2	1.725,00	1.725,00	1.725,00	0,00	1.725,00	0,00	1.725,00
<b>TOTAL</b>					<b>175.671,97</b>	<b>175.671,97</b>	<b>131.851,98</b>	<b>43.819,99</b>	<b>175.671,97</b>	<b>0,00</b>	<b>129.031,61</b>

2) Anualidades pendientes

**PRESUPUESTO DE GASTOS**

**EJECUCIÓN DE PROYECTOS DE GASTO. 2.ANUALIDADES PENDIENTES**

Año	Proyecto	Subproyecto	Denominación	GASTO PENDIENTE DE REALIZAR			
				2017	2018	2019	Anys successius
2014	001	01	PAVIMENTACION CALLES	0,00	0,00	0,00	0,00
2014	002	01	PAVIMENTACION DE ACERADO EN VIAS PUBLICAS	0,00	0,00	0,00	0,00
2015	001	01	MEJORA DE FIRME DE C/CERVANTES	0,00	0,00	0,00	0,00
2015	002	01	Parque infantil	0,00	0,00	0,00	0,00
2015	003	01	Subvencion club deportivos	0,00	0,00	0,00	0,00
<b>TOTAL</b>				<b>0,00</b>	<b>0,00</b>	<b>0,00</b>	<b>0,00</b>

24.5. Gastos con financiación afectada

A continuación se informa para cada gasto con financiación afectada de las desviaciones de financiación por agente, tanto del ejercicio como acumuladas.

### DESVIACIONES DE FINANCIACION POR AGENTE

#### DESVIACIONES DE FINANCIACION

CODIGO DE GASTO	DESCRIPCIÓN	AGENTE FINANCIADOR			DESVIACIONES DEL EJERC.		DESVIACIONES ACUMULADAS	
		TERCERO	APLICACIÓN PRESUPUESTARIA	COEFICIENTE FINANCIADOR	POSITIVAS	NEGATIVAS	POSITIVAS	NEGATIVAS
				TOTAL	0,00	0,00	0,00	0,00

## 24.6. Remanente de Tesorería

Información sobre el remanente de tesorería según el siguiente detalle:

### REMANENTE DE TESORERÍA a 31/12/2016

COMPONENTES		IMPORTES AÑO 2016	IMPORTES AÑO ANTERIOR 2015
1. (+) Fondos líquidos		329.826,62	255.722,87
2. (+) Derechos pendientes de cobro		735.455,10	1.205.299,21
(+ del Presupuesto corriente	274.720,51		696.944,91
(+ de Presupuestos cerrados	449.284,69		496.959,28
(+ de operaciones no presupuestarias	11.449,90		11.395,02
3. (-) Obligaciones pendientes de pago		324.089,96	441.234,66
(+ del Presupuesto corriente	240.518,15		363.897,63
(+ de Presupuestos cerrados	13.692,95		5.118,25
(+ de operaciones no presupuestarias	69.878,86		72.218,78
4. (+) Partidas pendientes de aplicación		-2.314,36	175.406,19
(-) cobros realizados pendientes de aplicación definitiva	2.314,36		0,00
(+) pagos realizados pendientes de aplicación definitiva	0,00		175.406,19
I. Remanente de tesorería total (1 + 2 - 3 + 4)		738.877,40	1.195.193,61
II. Saldos de dudoso cobro		226.470,35	316.109,24
III. Exceso de financiación afectada		0,00	43.819,99
IV. Remanente de tesorería para gastos generales (I - II - III)		512.407,05	835.264,38

## 25. Indicadores financieros, patrimoniales y presupuestarios

A continuación se presentan diversos indicadores que muestran la actividad y la situación de la entidad desde los puntos de vista financiero, patrimonial y presupuestario.

### 1) Indicadores financieros y patrimoniales

Permiten conocer la situación económico-financiera de la entidad.

	<b>Total de 01/01 a 31/12</b>
<b>a) INDICADORES FINANCIEROS Y PATRIMONIALES</b>	
a) LIQUIDEZ INMEDIATA	0,87
b) LIQUIDEZ A CORTO PLAZO	2,24
c) LIQUIDEZ GENERAL	2,24
d) ENDEUDAMIENTO POR HABITANTE	557,05
e) ENDEUDAMIENTO	0,08
f) RELACIÓN DE ENDEUDAMIENTO	0,19
g) CASH-FLOW	3,10
h) PERÍODO MEDIO DE PAGO A ACREEDORES COMERCIALES	4,53
i) PERÍODO MEDIO DE COBRO	62,29
<b>b) j) RATIOS DE LA CUENTA DEL RESULTADO ECONÓMICO PATRIMONIAL:</b>	
<b>c) 1) Estructura de los ingresos:</b>	
a) ING. TRIB / IGOR	0,58
b) TRANSFR / IGOR	0,41
c) V y PS / IGOR	0,00
d) Resto IGOR / IGOR	0,01
<b>2) Estructura de los gastos:</b>	
a) G. PERS / GGOR	0,50
b) TRANSFC / GGOR	0,01
c) APROV / GGOR	0,00
d) Resto GGOR / GGOR	0,49
<b>3) Cobertura de los gastos corrientes:</b>	
a) GGOR / IGOR	0,88

### 2) Indicadores presupuestarios

Permiten conocer la evolución y gestión del presupuesto realizada durante el ejercicio.

	<b>Total de 01/01 a 31/12</b>
<b>INDICADORES PRESUPUESTARIOS</b>	
<b>a) Del presupuesto de gastos corriente:</b>	
1) EJECUCIÓN DEL PRESUPUESTO DE GASTOS	0,92
2) REALIZACIÓN DE PAGOS	0,93

3) GASTO POR HABITANTE	798,34
4) INVERSIÓN POR HABITANTE	23,16
5) ESFUERZO INVERSOR	0,03
<b>b) Del presupuesto de ingresos corriente:</b>	
1) EJECUCIÓN DEL PRESUPUESTO DE INGRESOS	0,93
2) REALIZACIÓN DE COBROS	0,92
3) AUTONOMÍA	0,83
4) AUTONOMÍA FISCAL	0,61
5) SUPERÁVIT (O DÉFICIT) POR HABITANTE	9,06
<b>c) De presupuestos cerrados:</b>	
1) REALIZACIÓN DE PAGOS	0,96
2) REALIZACIÓN DE COBROS	0,49

## 26. Información sobre el coste de las actividades

---

La información sobre el coste de las actividades se elabora, al menos, para los servicios y actividades que se financian con tasas o precios públicos.

- 1) Resumen general de costes de la entidad

Listado sin datos

- 2) Resumen del coste por elementos de las actividades

Listado sin datos

- 3) Resumen de costes por actividad

Listado sin datos

- 4) Resumen relacionando costes e ingresos de las actividades

**Listado sin datos**

## 27. Indicadores de gestión

---

Los indicadores de gestión son instrumentos de medición elegidos como variables relevantes que informan sobre aspectos globales o concretos de la entidad, atendiendo, especialmente, a la evaluación de la eficacia, eficiencia y economía en la prestación de, al menos, los servicios o actividades financiados con tasas o precios públicos.

- 1) Indicadores de eficacia

**Listado sin datos**

- 2) Indicadores de eficiencia

**Listado sin datos**

- 3) Indicador de economía

**Listado sin datos**

- 4) Indicador de medios de producción

**Listado sin datos**



## 28. Hechos posteriores al cierre

---

La información a consignar en este apartado versa sobre los siguientes temas:

Hechos posteriores que ponen de manifiesto circunstancias que ya existían en la fecha de cierre del ejercicio y que, por aplicación de las normas de registro y valoración, suponen la inclusión de un ajuste en las cifras contenidas en los documentos que integran las cuentas anuales.

Hechos posteriores que ponen de manifiesto circunstancias que ya existían en la fecha de cierre del ejercicio que no han supuesto, de acuerdo con su naturaleza, la inclusión de un ajuste en las cifras contenidas en las cuentas anuales, si bien la información contenida en la memoria debe ser modificada de acuerdo con dicho hecho posterior.

Hechos posteriores que muestran condiciones que no existían al cierre del ejercicio y que son de tal importancia que, si no se suministra información al respecto, puede afectar a la capacidad de evaluación de los usuarios de las cuentas anuales.

Con posterioridad al cierre del ejercicio no se ha detectado ninguna circunstancia que sean necesario mencionar.